

地域に密着した医療・介護を目指します

**医療法人 歓喜会グループ**

E-mail honbu@kankikai.com  
URL http://www.kankikai.com/

**辻外科 リハビリ テーション病院**

**夕陽丘** 介護老人保健施設

わたしたちのまち  
上町台地の地域情報紙  
Uemachi area community paper

発行部数：毎月60,000部  
配布地域：大阪市中央区東部・天王寺区  
配布方法：ポストによる無料配布

発行 NPO法人 特定非営利活動法人  
**まち・すまいづくり**  
〒543-0043 大阪市天王寺区勝山1-11-29  
TEL&FAX.06-6779-7222



**うえまち 編集局**  
〒543-0001 大阪市天王寺区上本町8-1-14  
ダイマルビル4F「うえまち編集局」  
TEL&FAX.06-6772-1555  
メールアドレス uemachi@machi-sumai.com  
ホームページ http://www.machi-sumai.com/uemachi/

Monthly  
**UEMACHI**

2012  
April

4

No.84

3月20日(毎月20日)発行

うえまち漫遊 「まちの再発見」の巻(其の拾六)

大阪歴史博物館 学芸員 大澤 研一

逢坂の道しるべ

何の気なく道を歩きながら意外なものに出くわすという面白いものです。おもしろいな菓子や売っている店やちよつとレトロなビルなど、気になるものはたくさんありますが、わたしにとっては道標(道しるべ)もそうしたもの一つです。今のカーナビにはもちろん及びませんが、大まかな行き先(方面)を教えてくれる旅の道案内人です。それ自体は取り立てて珍しいものではありませんが、道標は建てられた目的や建てた人が違うため、デザインを含めかなり個性的な点が面白いですし、何よりその場所の歴史の重みを感じさせてくれる



その一つです。今のカーナビにはもちろん及びませんが、大まかな行き先(方面)を教えてくれる旅の道案内人です。それ自体は取り立てて珍しいものではありませんが、道標は建てられた目的や建てた人が違うため、デザインを含めかなり個性的な点が面白いですし、何よりその場所の歴史の重みを感じさせてくれるのが魅力です。四天王寺の石鳥居から西へ真つすく行くと、一心寺の前に逢坂があります。天王寺七坂の一つです。この坂道はもともかなり細い道だったものを明治20年(1887年)に整備したものであることは一心寺の高口恭行長老が『うえまち』で紹介されています。それは一心寺隣の観音寺住職 藤田静明さんが私財を投じ、さらに近辺の寺院や住民が協力して完成したものでした。大阪は江戸時代以来、公共インフラに私財を提供する人が少なくなかったのですが、この事例もそうした大阪の風土の中で考えるべきかもしれません。一心寺から逢坂を西へ下るとすぐに花こう岩の道標が現れます。ちよつと松屋町筋(下寺町)との分岐点です。とても大きく、また文字もくっきりと読めます。この道標は刻まれた文字から明治30年の建立と分かりますが、興味深いのはやはり先ほどの観音寺の住職が施主となつて建てたことです。しかも「祝 静明上人八十八歳建」とありますので、先の工事に尽力した静明さんの米寿を祝つての建立だったこととなります。この道標は刻

田端 修(都市プラン・デザイナー)×高口 恭行(一心寺長老)

夕陽丘まち談義(20) 坂道と公園が一体化した生玉公園

「高口長老」 「天王寺七坂」をさまざまな見方から捉え直してきたわけですが、さらに関連した話題があれば話してください。

もう一つの重要な歩行者系の坂道に当たるものとして、道路そのものではないが「生玉公園」を忘れることはできません。下寺町通りから台地頂上部まで、高度差は約17mを、階段・スロープや自然な斜面・林地などのしつらえに沿って上り下りすることになります。上がりきると、またまった平地のグラウンド、親子連れの多いプレイロットなどが広がり、さらに生國魂神社の境内地や参道、谷町筋に沿う市街地などにつながっていきます。

2012年3月初めには公園の改修工事が進められていました。下寺町から公園頂部を含めて、坂道と公園が一体化し、安心して散策ができる環境が再び整えられそうです。これまで見てきた坂道では、杜の門扉や家屋、それに両側敷地との

高さを調整する石垣などが沿道の景色をつくってきました。これらに付随する緑を垣間見ることがありました。高さを調整する石垣などが沿道の景色をつくってきました。これらに付随する緑を垣間見ることがありました。高さを調整する石垣などが沿道の景色をつくってきました。これらに付随する緑を垣間見ることがありました。



下寺町から見る生玉公園のエントランス周辺(2008年)

国立文楽劇場 人形浄瑠璃・文楽4月公演開始  
大阪が世界に誇る伝統芸能

国立文楽劇場では4月7日(30日)、「人形浄瑠璃・文楽」を上演。字幕表示あり。大夫(語り)・三味線・3人遣いの人形が一体となつて創り上げる独特の世界を楽しめます。

第一部「加賀見山田錦絵(かがみやまきさきょうのにしきえ)」 又助任家の段・草履打の段・廊下の段・長局の段・奥庭の段。午前11時開演。

第二部「祇園祭礼信仰記(ぎおんさいらいしんこうき)」 金閣寺の段・爪先鼠の段、「桂川連理柵(かづらがわれんりのしがらみ)」 六角堂の段・帯屋の段・道行の桂川。午後4時開演。

20日からは第一部と第二部の演目を入れ替えます。各部とも観覧料は一等席一般5800円・学生4100円、二等席一般・学生共通2300円。昼夜セット割引あり。詳細はお問

い合わせください。文楽は2003年にユネスコの無形文化遺産に認定され(2009年正式登録)、世界的にも高い芸術性を誇る大阪生まれ大阪育ちの伝統芸能です。また見たことのない人はぜひこの機会に足を運んでみてください。

▽問い合わせ 国立文楽劇場、中央区日本橋1-12-10、電話06-62212-2531

プレゼント 4月27日公演(第一部)の無料招待券を2組4人にプレゼント。はがき、FAXまたはEメールで編集局まで応募ください。4月10日締め切り。

加賀見山田錦絵・草履打の段



加賀見山田錦絵・草履打の段

第17回 うえまちコンサート 4/8 SUN

音で綴る騎士道と武士道

「日欧のサムライたち -オーストリアと日本の武器武器展-」協賛企画

●会場：大阪歴史博物館 ●開場 13:30 開演 14:00 ●入場料(全席自由席)1名様(税込)2,500円

出演 ヴァイオリン/三谷 彩佳  
ヴィオラ/姜 隆光  
リュート/高本 一郎  
ソプラノ/高見 さなえ  
弦楽/テレマン・アンサンブル  
ゲスト:松尾 信裕(大阪城天守閣 館長)

特別対談 中野 順哉 Vs 松尾 信裕  
(日本テレマン協会 代表) (大阪城天守閣 館長)

曲目 G.Ph.テレマン/管弦楽組曲「ドン・キホーテ」より序曲  
J.S.バッハ/G線上のアリア  
イタリア古謡/シチリアーノ(リュートソロ) ほか

お申し込み チケット希望枚数・住所・氏名・年齢・電話番号を明記し、NPO法人まち・すまいづくり「うえまちコンサート運営委員会」へお申し込みください。  
はがき：〒543-0043 大阪市天王寺区勝山1-11-29  
TEL・FAX：06-6779-7222 Eメール：uemachi@machi-sumai.com  
お問い合わせ TEL&FAX:06-6779-7222 (NPO法人まち・すまいづくり「うえまちコンサート運営委員会」)

上町台地 住まいと暮らしの無料相談会

第9回 4月21日(土) 午前10時～午後1時

住むこと・暮らすことのいろんな「困った!」をまとめてなんでも相談!

NPO法人まち・すまいづくりの無料相談会です  
専門家チームが責任を持ってご相談に応じます

住まい ● 宅地建物取引主任者 ● 一級建築士 ● インテリアプランナー

暮らし ● 弁護士 ● 司法書士 ● ファイナンシャルプランナー

・相続や遺言 ・債務整理や消費者被害  
・相続登記 ・家の改修・介護リフォーム  
・家の売却 ・家計に優しい保険の見直し  
・老親の後見 などなど

NPO法人 まち・すまいづくり  
会場:天王寺区勝山1丁目11-29(四天王寺 東大門前)  
TEL&FAX.06-6779-7222

地下鉄谷町線の四天王寺前駅より徒歩5分

一心寺広報

# 3・11を忘れない!

一心寺倶楽部 事務局長 平田 秀瑞 師

平成24年(2012年)3月11日、「3・11を忘れない!」と命名された少女のフロンズ像が建てられました。

これは一心寺三千佛堂の十二神将の制作を手掛けている京都在住の彫刻家竹谷邦夫氏の作品で、このたび東日本大震災のモニュメントとして一心寺の境内に設置されました。東日本大震災の新聞記事を読んでいる少女の像です。

竹谷氏はこの作品に寄せて、2011年3月11日、東日本大震災が起こり、予想をはるかに超えた大津波が東北地方太平洋岸の町を襲った。この影響で、多くの尊い命が奪われ、町や村は壊滅的な打撃を受けました。

この大震災は、私の56年の人生で最も恐ろしい出来事でした。また、日ごろあまり意識していなかった原発や放射能の事についても、いや応なく考えさせられました。彫刻の仕事に携わる者の一人として、未曾有の不幸をわが心に

刻むのはもちろんのこと、何となく「この思い」を形に残したいと考え、このような作品をつくりました。

今は、震災でお亡くなりになった方々のご冥福をお祈りするばかりです。また、被災された皆さまに心からお見舞い申し上げるとともに、一日も早い復興を願っております。……とつづけています。

大震災では全てのものが地震で倒壊および損壊し、また大津波によって流された。お墓も例外ではありません。

一心寺倶楽部の門前募金では、ささやかな活動ですが、震災発生から義援金の募金を始め、平成23年10月からは石巻・気仙沼をはじめ倒壊した墓地復興支援のお手伝いをしています。石巻市のあるお寺では檀信徒(だんしん)の8割が被災し、お寺の本堂も床上まで浸水して、境内はがれきで埋まっています。墓地も崩壊して、お墓も埋まっています。墓地も崩壊して、お墓も埋まっています。



「3.11を忘れない!」フロンズ像(上)と被災地の墓地

われ、寄り付くための道路や通路なども見えませんでした。墓そのものは個人の所有なので各人が復旧するのですが、その状況では改修のめどさえ立ちませんでした。最近ようやく、各方面からの支援や懸命の復旧作業により、墓地内の整備が少し進み、通路なども確保されたようです。しかしながら、いまだにそのがれきの中から不明の遺体が発見されることとです。

本堂の祭壇に並べられた数多くの骨箱。多くは避難所や仮設住宅に住む被災者から預かったものですが、その数もだんだんと少なくなってきたと聞きました。

テレビのニュースで、被災された方々の、生活を立て直すための苦悩や努力。事業再開に向けての熱意と頑張りなどを目にするたび、身につまされる思いや、やるせなさや感動が入り交じります。

私たちが「3・11を忘れない!」

▽問い合わせ 一心寺倶楽部事務局、電話06・6774・2500、午前9時〜午後5時  
http://www.isshin.jp

## 大阪市仏教青年会ほか 花まつり子ども大会

### 3日クレオ大阪中央で観劇や抽選会

4月8日のお釈迦(しゃか)様の誕生日を皆で祝う「花まつり子ども大会」が3日午後1時〜4時、クレオ大阪中央(天王寺区上汐5・6・25)で開催されます。大阪市仏教青年会、大阪青少年教協協議会、読売新聞社、読売テレビ共催。

第一部はお釈迦様お誕生日会。お釈迦様誕生ビデオ鑑賞、灌仏(かんぷつ)甘茶掛



昨年の「花まつり子ども大会」の様子

た社会教化と会員相互の研さんの場として活動。子どもの問題、心の在り方が叫ばれる現代、仏教者の社会に対する役割と責任を考え、宗派の枠組みを超えて積極的に社会に働き掛けています。花まつり

子ども大会も社会活動の一つ。子どもたちの心の豊かさや感謝・思いやりの心を育てます。

▽問い合わせ 大阪市仏教青年会事務局、電話06・6921・0459

## 天王寺区役所 天王寺区探訪ウォーク

### あなたの知らない隠れた名所巡り

天王寺区役所は天王寺区末や文化に触れる約2kmのコースを巡ります。

開催時間は午後1時〜5時ごろ。午後0時45分までに大探訪ウォークを開催しています。4月22日、第15弾「天王寺区探訪ウォーク」では「あなたの知らない天王寺」をテーマに天王寺区役所市民協働課へ電話、FAXまたはEメール(参加者全員の名前・振り仮名および代表者の氏名)にて申し込みをお願いします。

天王寺区探訪ウォークは、区道南公園(JR寺田町駅南口西側)に集合。対象は天王寺区在住・在勤・在学の人。4月6日までに天王寺区役所市民協働課へ電話、FAXまたはEメール(参加者全員の名前・振り仮名および代表者の氏名)にて申し込みをお願いします。



## NPO法人国際生涯学習文化センター

### 新・日本人が語る! 緊急スペシャル

#### ヘマ・ギャルボ氏が語るチベットの現状

NPO法人国際生涯学習文化センターは毎月さまざまなテーマで教養講座を行う楽問塾を開催しています。

4月14日は「新・日本人が語る! 緊急スペシャル」2012年チベットの現状と中国の対日侵略工作の実態!」を開催。講師はチベット問題研究の第一人者で、昨年ブータン国王夫妻が来日した際に



ペマ・ギャルボ氏

追手門学院大阪城スクエアでは、毎月さまざまなジャンルの講座・講演会を開催しています。

4月14日は、「アドバンスト・リサイクルシリーズ」を開催します。

第一回目は今回は「雨田一孝・万由美デュオ・リサイクル」。1994年にバロックザールにおけるデュオ・リサイクルによって青山音楽賞を

## 追手門学院大阪城スクエア アドバンスト・リサイクルシリーズ

### 雨田一孝・万由美デュオによる演奏

追手門学院大阪城スクエアでは、毎月さまざまなジャンルの講座・講演会を開催しています。

4月14日は、「アドバンスト・リサイクルシリーズ」を開催します。

第一回目は今回は「雨田一孝・万由美デュオ・リサイクル」。1994年にバロックザールにおけるデュオ・リサイクルによって青山音楽賞を



## 図書館だより

いずれも申し込み不要・参加無料です。

**島之内図書館 (中央区島之内2-12-31、電話06・6211・3645)**

- 〈幼児のおたのしみ会〉 4月20日午前11時から。絵本の読み聞かせ、手遊びなど
- 〈赤ちゃんのおたのしみ会〉 毎月第2木曜日午前11時から。絵本の読み聞かせ、手遊びなど
- 〈おたのしみ会〉 毎週水曜日午後3時30分から。紙芝居、絵本の読み聞かせなど
- 図書展示『受賞図書』展 2月28日-4月30日

**天王寺図書館 (天王寺区上之宮町4-47、電話06・6771・2840)**

- 〈子ども読書の日記念事業 ぼちぼちのおはなし会+ミニ絵本展〉 4月28日午前11時から。(ミニ絵本展は午前10時から) おはなし会は当日先着40人。出演:天王寺おはなし「ぼちぼち」
- 〈だっこでえほん〜あかちゃんのためのおはなしのじかん〉 4月26日午前11時から。先着25組。出演:絵本の会天王寺、天王寺おはなし「ぼちぼち」

## 一心寺 呼吸のヨーガ教室

洗心館道場で「一心寺ヨーガ練成会」を開催しています。ヨーガ(瞑想、禪定)を通じて日々洗心し、仏性の回復と心身の健康維持を目指します。簡単な瞑想と呼吸があなたに「癒しと健康」をもたらしてくれるでしょう。年齢に関係なくどなたでも気軽に始められます。

講師はNHKテレビのヨーガ教室でおなじみの「日本ヨーガ光麗会」の番場裕之先生とスタッフ。初めての方も丁寧に指導していただけます。

- 実施日=毎月第2・4土曜日、午後1時30分から3時30分
- 会場=一心寺洗心館道場
- 参加費=1回 1,500円(当日受付。初回はテキスト代690円が必要です)
- 定員=50人

スポーツに適した服装、バスタオルをご持参ください(更衣室有り)。

問い合わせ 参加ご希望の方は **一心寺三千佛堂・一心寺倶楽部**  
電話 06-6774-2500 まで (受け付け午前9時〜午後5時)

大阪赤十字病院では、気軽に参加できる市民健康講座を開催しています。第4回のテーマは「あなたの腎臓大丈夫?」。5月12日(土)、本館4階講堂で午後2時~4時30分。

「腎臓と人の寿命―腎臓の異常に早く気付いて健康長寿」と題して、同院の腎臓内科部長・菅原照氏が統括・講師を務めます。腎臓の病気と薬についての話や、腎臓の病気に配慮した食事・運動療法を学べます。

腎臓の病気の中には自覚症状がありません。定期的な尿検査や、体に不調を感じたときはすぐに診察を受けるなど、早期発見を

大 阪 赤 十 字 病 院  
市民健康講座  
「あなたの腎臓大丈夫?」



心掛けることが重要です。また、症状を把握することで早期発見にもつながります。

参加は事前に申し込みが必要。4月2日から27日まで受け付け。先着60人。医療社会事業課に電話(06・6774・5192) または2階8番窓口で直接申し込み。受け付けは午前8時30分~午後5時。

▽大阪赤十字病院 天王寺区筆ヶ崎町5-30



施術の様子

気温や湿度が変化し気候が不安定な季節の変わり目は、体の不調、関節痛や神経痛を感じる人が多いのではないのでしょうか。「持病だから諦めて我慢している方が多くおられます。本当に治りたいと前向きな気持ちがある方はぜひご相談ください。痛みや体の不調を感じたら、症状がひどくなってしまう前に、早めの相談が重要です」と話すのはあすなる整骨院の森下善士院長。

同院は国家資格取得の柔道整復師らによる確実な施術で頭痛や脊髄神経痛、椎間板ヘルニアなどの体の痛みや症状を改善します。背骨のゆがみを正すことで筋肉や関節にかかる負担を軽減する「小林式背骨矯正法」で骨盤や股関節を調整。筋肉のバランスを整えて自然治癒力を高める手技により痛みを解消します。慢性的な痛みを抱え、病院を何回所回しても改善しなかつた症状が数回の背骨矯正で完治した例も少なくないそうです。

初診の人でも安心して施術を受けられるように「患者さんの思いを聞くカウンセリング」を重視。不調の箇所を聞き、日常動作から問題点を見つけ、施術方針を決めていきます。料金や時間の確認も徹底しています。

▽あすなる整骨院 天王寺区小橋町14-61、電話06・6774・1230

あすなる整骨院  
患者の思いを聞くカウンセリング  
施術が初めての人にも好評

あすなる整骨院  
患者の思いを聞くカウンセリング  
施術が初めての人にも好評

第6回 夕陽丘写真コンテスト作品募集  
「夕陽丘の魅力を撮る ~夕陽丘三十六景~」

主催:なにわ人形芝居フェスティバル運営委員会



2012年4月1日~2013年3月31日の期間、夕陽丘および上町台地の魅力をカメラに収めてください。

写真の優劣にこだわらず、夕陽丘のまち・人の魅力を再発見できる写真を募集します。

【部門】  
部門A...一般の部  
部門B...学生の部(25歳以下の学生に限る)

【賞】  
一心寺賞「一心寺にまつわる作品」.....学生の部1点・一般の部1点(賞金3万円)  
七坂賞「天王寺七坂にまつわる作品」.....学生の部1点・一般の部1点(同3万円)  
人形フェス賞「なにわ人形芝居フェスティバルにまつわる作品」.....学生の部1点・一般の部1点(同3万円)  
夕陽丘パンフレット賞「夕陽丘の観光パンフレットの表紙になりそうな作品」.....学生の部2点・一般の部2点(同3万円)

特別賞 .....数点(同2万円)  
上記受賞者の中から最優秀作品賞(1点)を選出。特別賞金15万円。(各賞賞金を含む)  
副賞として月刊「フォトコン」(全国誌)紙面への掲載。  
※最優秀作品賞以外の受賞者の重複はありません。

【応募規定】  
①未発表で他のコンテストで入選、応募予定のない作品に限る。  
②肖像権などの責任は応募者が取るようお願いいたします。  
③フィルム・デジタル不問  
④サイズ:四つ切りサイズ(ワイド四つ切りサイズ可)  
⑤応募点数:1人2点まで

【資格】  
年齢・プロ・アマ不問。  
ただし本人の撮影による作品に限る。

【応募方法】  
応募用紙を各作品の裏面に貼り付ける。  
今回の応募により知り得た個人情報は「夕陽丘写真コンテスト」に関する目的以外には利用しません。

【応募締め切り】  
2013年3月31日必着  
(第5回夕陽丘写真コンテストの締め切りは2012年3月31日なので注意)

【作品取り扱い】  
①応募作品は原則として返却しません。  
②入賞作品は原稿を提出していただきます。(デジタルカメラ使用の場合はプリントと一緒に必ずCDなどのメディアデータ提出)  
③入賞作品の著作権は主催者に帰属するものとします。

【応募・問い合わせ】  
夕陽丘写真コンテスト事務局(一心寺シアター倶楽内)  
〒543-0062大阪市天王寺区逢阪2-6-13  
電話06・6774・2877 FAX06・6774・4003  
ホームページ <http://terateratera.sakuraweb.com>  
Eメール [ningyofes-since1996@officeb1.net](mailto:ningyofes-since1996@officeb1.net)



第4回コンテストの最優秀賞「パワー全開」高木真優美さん



第3回コンテストの最優秀賞「さわりた〜い」前田セツ子さん

◆撮影会・プロカメラマンによる撮影指導◆

募集期間中、撮影会の開催を予定しています。当日はプロのカメラマンによる撮影の指導があります。各回とも、場所は夕陽丘および上町台地周辺。  
参加費は一般2,000円、学生(要学生証)1,000円。定員20名になり次第締め切り。

- 4月1日 「なにわ人形芝居フェスティバルと夕陽丘の桜」
- 8月24日 「一心寺地蔵盆と夏の夕陽丘」
- 11月23日 「観光名所と夕景の撮影」
- 2013年2月11日 「冬の夕陽丘と七坂」

HAPPY BIRTH  
ST. BARNABAS' HOSPITAL  
INFORMATION

思春期教室ってな〜に?

情報提供:財団法人聖バルナバ病院

聖バルナバ病院では、1947年から助産師による性教育講座「思春期教室」を開催しています。

思春期教室では、生命の大切さと心と体の発達・性に関する正しい知識の普及を図ることを目的として、主に中・高校生を対象に学んでいます。そして、健全な母性・父性の育成、性犯罪予防や性感染症予防につなげていきたいと考えています。

教室は年間30~50回開催し、3,000~4,000人が受講されています。年々、参加希望の学校が増えており、2010年度の開催実績は53回、受講者は4,656人でした。

思春期教室では、講義や体験のコーナー・ガラス越しで新生児の見学を行っています。

講義では人間のライフサイクル、性と性行動、妊娠・出産・育児、人工妊娠・中絶、性感

染症予防、健全な母性・父性の育成等をお話しています。

妊婦体験ジャケットを着て妊婦さんの大変さを体験したり、育児体験人形を使っておむつを替える、ミルクを飲ませ、あやすなど育児体験も行っています。また実際に本物の胎盤を見て触れることで、生命を実感してもらいます。

そして、実際に新生児を見て自分の出生を想起し、両親への感謝の思いや将来の母親像・父親像を思い描くとともに命の尊さ・大切さを感じていただきたいと考えています。

今回は、思春期教室を体験された中・高校生の感想を交えて思春期教室の様子をご紹介します。



転倒防止のすすめ

ほんのちよつとの段差でつまずいたり、階段や坂道で転んでしまつたりした経験はありませんか? 歩行中によるけついたり、お風呂場で滑つてしまつたりした経験はありませんか?

年齢を重ねるに従って筋力が衰え、バランス能力や歩行能力が低下し、このような転倒事故が増えています。高齢者の転倒は骨折につながることも多く、長期的入院や安静が必要になる期間が長くなると足腰の筋力が弱くなり、そのまま寝たきりになったり、認知症になったりすることが多く見受けられます。

転倒しやすくなるのは、体格指数(BMI)が大きい、肥満傾向、総コレステロール値が高い、40m歩行が遅い、40cmの踏み台昇降が難しい等の特徴があるといわれています。

筋力を鍛えることで、転倒防止につながります。定期的に通院するリハビリを加療をお勧めします。腰痛、膝痛のため通院困難な方にも訪問リハビリを行っています。是非当院スタッフにお尋ねください。

医療法人 曉会  
**田辺整形外科**  
上本町クリニック  
通所・訪問リハビリテーション併設  
整形外科・リハビリテーション科・リウマチ科・外科  
松崎 浩・田辺 曉人  
<診療時間> 9:30~12:30 15:30~19:00  
<休診日> 土曜午後・日曜・祝祭日

大阪赤十字病院の上本町側隣接  
ウェルライフ上本町クリニックプラザ内  
〒543-0027  
大阪市天王寺区筆ヶ崎町5-52  
TEL 06-6774-1151

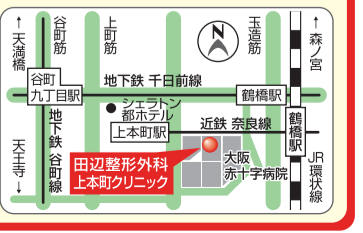

夏が来る前に!! 結果が早い ストレスフリー 体質改善 キレイに痩せる

あの頃の自分に戻りませんか? 90%成功!!

耳つぼダイエット 併用で効果UP!!

6カ月の成果  
体重 80kg ▶ 60kg -20kg  
ウエスト 85cm ▶ 66cm -19cm  
体脂肪 42% ▶ 28% -14%

背骨・骨盤矯正  
骨盤・背骨の歪みを直してダブルでキレイに健康に!  
耳つぼダイエットと一緒に骨格をチェック! 脂肪が付きやすくなる原因となる骨格の歪みを徹底的に矯正。健康的に痩せる近道です!

耳つぼカウンセリング + 背骨・骨盤矯正  
5,000円相当が 無料

健康相談室あすなる・上本町  
小林整骨院グループ 小林式背骨矯正  
受付 午前8時~12時 午後16時~20時 休診 日・祝・全日  
TEL 06-6774-1230

●地下鉄千日前線(鶴橋) 3番出口徒歩3分  
●JR・近鉄(鶴橋)徒歩5分  
●近鉄(上本町)徒歩5分  
〒543-0028 大阪市天王寺区小橋町14-61 健康相談室 あすなる(上本町店)

**めばえ幼児才能学園グループ** 大阪本部教室 TEL (06) 6763-2201 奈良本部・布施・生駒・その他多数教室有  
 大阪市天王寺区東高津町11-7 上本町グランディビル3F <http://www.mebae.com>  
 ★各コースのお問い合わせ、無料体験レッスンのお申込みはお気軽にお電話ください★

MEBAE ★知能開発教育 ★発達障がいサポート ★野外教育活動 ★こども英会話

**平成24年度生 追加募集!**  
 脳科学に基づいた楽しいレッスンが体験できる全コースの無料体験も、随時受付しております。

乳幼児部	小学生部
すくすく (平成23年4月～平成24年3月生)	ヒタゴラス
のびのび (平成22年4月～平成23年3月生)	算数/読解国語 (小1～3年生)
のびのび (平成21年4月～平成22年3月生)	小学受験 (4・5歳児)

「のびのび」コースで脳の運動野を鍛える「体操コース」  
 プロインストラクターの指導が受けられます!  
 (週1回1時間コース:6,300円) 4月よりスタート

NHK総合で毎週月～金曜日放送の情報番組「あさイチ」にめばえのワーキングメモリーが取り上げられました。  
 ●詳細はお問い合わせください。

**集中力と記憶能力を高める、ワーキングメモリーコース**  
 より効果上がるサービスレッスンもあり。

●幼児部・小学生部にはワーキングメモリーコースが追加可能。  
 ●「のびのび」「のびのび」コースの時間延長もありません。

**有名私立小学校 学校説明会開催**  
 日時 5月17日(木) 10:00～13:00  
 申し込み 大阪本部教室まで 定員になり次第締め切り  
 お申し込みはお早めに

対象校  
 ●追手門学院小学校  
 ●城星学園小学校  
 ●帝塚山学院小学校

**ベアレント・トレーニング in 大阪いきいき教室**  
 発達障がいの子供の対応についての保護者向けセッションを開催します。  
 [日時] 平成24年5月～11月(計10回) 10:00～12:00  
 [場所] めばえ 大阪いきいき教室  
 TEL:06-6763-1118 / E-Mail: ikikiosaka@mebae.com  
 [参加対象] 発達障がいの子供を持つ保護者の方(ご夫婦での参加も可)  
 [参加費用] お1人20,000円(ご夫婦参加の場合、お2人で30,000円)+講師交通費  
 [募集人数] 1グループ10名前後 [締め切り] 平成24年4月30日(月)  
 お申し込み・お問い合わせは、えじそんくらぶ奈良「ポップコーン」まで  
 FAX:0745-32-9240 / E-mail: pop-corn@m4.kcn.ne.jp

**星澄事務所**  
 星澄(せい)ちよう事務所では、国立文楽劇場の近松門左衛門の作品で有名な、今年書家52周年を迎える若木星澄氏の「書は心で書く」をモットーに、幼稚園児から80歳を超える人まで幅広い年代の人が書道を楽しむ学んでいます。  
 ペン習字や助手資格が取れる短期専門部コース、絵手紙など多彩なクラスを開設中。初めて筆を持つ人や、書に長年親しんできた人など、一人一人に合わせた丁寧な指導が好評です。年2回の検定試

**ドラマで学ぶ韓国語 歌って覚えるレッスンも**  
 大阪韓国語教育院では、小学生から70歳代まで幅広い年齢層の人が韓国語を楽しく学んでいます。5月から新コースがスタート。韓国ドラマを教材とした「ドラマチックに韓国語を学ぶ」映像翻訳入門コースは、楽しくドラマを見ながら少しずつ会話を訳せるように練習する中級者向けコース。初級者にお勧めの「歌って! 唱って! 韓国語に親しむ」耳から覚える歌謡韓国語コースは、カラオケ気分ですぐ韓国語を

**うえまち「地域と教育」特別取材**  
 上町台地での地域と教育のつながりについて紹介する「うえまち「地域と教育」特別取材」。第2回は、元清水谷高校家庭科教員(現在は大阪府教育センター勤務)岡本真澄氏の、地域や社会、暮らしと結び付いた家庭科教育を目指した取り組みを紹介いたします。  
 2005年、清水谷高校が栄養改善普及会主催・第43回高校生による食生活改善研究活動「I&You(わたしとあなた)の食生活」の推進校に指定されました。マーガリンについて研究することになり、岡本氏が顧問を務める家庭科部の生徒7人と共に学校家庭クラブ活動を開始しまし

**ペン習字や絵手紙も学べる書道教室**  
 一人一人に合わせた丁寧な指導

験では昇級する楽しみがあり、続けて習っている人も多いとのこと。「自分の住所や名前がきっちり綺麗に書ける」「かな文字や漢字の基礎が練習できる」と人気です。また、百人一首などを題材として書くことで、かなの美しさを学べます。教室のスケジュールや月謝などの詳しいことは、別掲広告をご覧ください。  
 4月7・14・21日に無料体験を実施。4月30日までは、入会金が無料。この機会に好きな言葉や文字を書き留めてみては。  
 ▽星澄事務所 中央区谷町9-



作品作りの様子

**地域と共にある学校づくり②**  
 高校生が伝統野菜の菓子を開発～商品化へ

地元の食文化にスポットを当て、江戸時代に同校周辺で大規模に栽培されていたという、なにか伝統野菜「玉造黒門越瓜(しろり)」を多くの人に知ってもらおうと、玉造黒門越瓜とマーガリンを使ったクッキーを研究・開発することに。  
 活動を通して玉造黒門越瓜保存会など多くの地域の人々との出会いがあり、地元飲食店から共同開発の申し出があったことで商品化プロジェクトまで立ち上がりました。

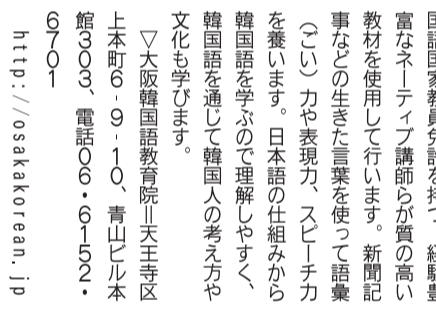

楽しい授業の様子

**文化祭などで食味調査を行い、何度も試作を重ねレシピが完成。製造を引き受けてくれる製菓メーカーも現れ、大阪土産「なにかに伝統野菜クッキー」が誕生しました。**

これら一連の取り組みは、地元の伝統野菜の広報・地域の活性化につながる、学校内だけでは実現し得ない、高校生が「地域の一員」として具体的に何ができるかについて考え、社会参加していく教育活動となりました。2006年に東京で行われた「I&You食生活」発表大会では1位の文部科学大臣賞を受賞。生徒たちにとって心に残る貴重な体験になったのではないのでしょうか。

通常コースの4月生も募集中です。授業は、日本では数少ない韓国語国家教員免許を持つ、経験豊富なネイティブ講師が質の高い教材を使用し行います。新聞記事などの生きた言葉を使って語彙(ごい)力や表現力、スピーチ力を養います。日本語の仕組みから韓国語を学ぶので理解しやすく、韓国語を通じて韓国人の考え方や文化も学びます。  
 ▽大阪韓国語教育院 天王寺区上本町6-9-10、青山ビル本館303、電話06-6152-6701  
<http://osakakorean.jp>

**マリ・バトル スクール生がバトンのコンペティション開催**  
 スクール生がレッスン成果を披露

四天王寺夕陽丘という至便で環境の良い場所にあるマリ・バトルスクール。吹き抜けの天井と鏡張り・ガラス張りの明るいレッスン室では、生徒たちが伸び伸びと楽しみなが本格的なレッスンを受けています。  
 親子で楽しく学べると好評の「英語でバトン」は、運動能力・リズム感・器用性・集中力・協調性を養えるバトンに幼児の英会話学習の要素を加えた1歳半から通えるレッスン。インターナショナルスクールのネイティブ講師とバトン講師の2人が丁寧に教える充実のプログラム。  
 同スクールは4月30日、「第31回マリ・バトルスクールコンペティション」&平成24年度松原市民バトントウリン大会」を開催します。松原市教育委員会・松原市体育協会共催。2歳から社会人までのスクール生約250人が、

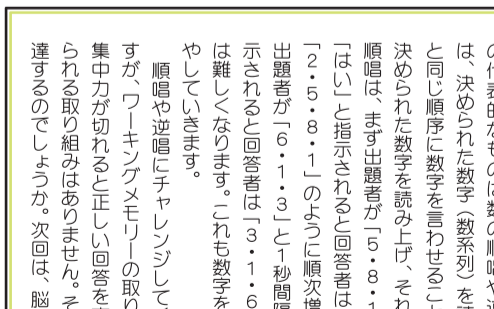

バトンのコンペティション開催の様子

**親子の広場**  
 子育てのポイント! みんな家族

今年の1月16日(月)NHK総合テレビの「あさイチ」で当園のワーキングメモリーコースが放映されました(写真)。そのワーキングメモリー機能が属する脳の前頭葉機能を理解するためのお話をいたします。  
 まず、ワーキングメモリーを鍛える取り組みの代表的なものは数の順唱や逆唱です。順唱は、決められた数字の順唱を繰り返す。逆唱は、決められた数字を読み上げ、それと逆の順序で言わされること。例えば「1,2,3,4,5」と言われたら「5,4,3,2,1」と答えます。数字を「1,2,3,4,5」のように順次増やしていきます。次は逆唱です。出題者が「6,1,3」と一秒間隔で言います。そして「はい」と指示されると回答者は「3,1,6」と逆の順序で答えます。順唱よりは難しくなります。これも数字を「6,4,2,1」のように順次増やしていきます。



親子の広場

**想いの4の月会**  
 Googleを使ってみよう

参加費 500円(お茶お菓子付)  
 11日(水)17時～18時 Gmailのメールアドレスを新しくとろう  
 25日(水)17時～18時 Google mapを使ってみよう  
 お申込みは、お電話で。ご自分のノートパソコンを持込出来ます!  
 同じことを100回聞かれても笑顔でお応えします!  
**初心者&シニアのためのパソコン教室**  
**ホエール上本町** 受付/9時から17時 定休日/日曜・祝日  
 TEL 06-4392-7892 大阪市天王寺区上本町8丁目4-11 KIMURAビル4階

**定期送付サービスのお知らせ**  
 『うえまち』は、定期送付サービスを実施しています。  
 1年間(12回)毎月お届けいたします。  
 『うえまち』定期送付希望と明記した紙に  
 右記の内容をご記入の上80円切手20枚を同封し、  
 編集局までお申し込みください。  
 ○送付先の郵便番号と住所  
 ○氏名、電話番号 ○送付開始月

**親子の広場** 体験しよう ワーキングメモリーの取り組み  
 鶴野 元治 園長

### YMCA日本語ボランティア募集中

週に1回 1時間程度  
外国人留学生と日本語での  
日常会話の練習を  
行っていただきます。

TEL: 06-6779-8364  
大阪YMCA学院 日本語学科  
〒545-8501 大阪市天王寺区上本町6-6-2 千鶴ビル702  
TEL: 090-9987-8505

### フラダンス・タヒチアンダンス 生徒募集

Hula Halau 'O ka Manu Leo Kōnane  
ハラウ オカ マヌ レオ コーナネ

TEL: 090-9987-8505  
大阪市天王寺区上本町6-6-2 千鶴ビル702  
E-mail: wada-hula-studio@hotmail.co.jp

### Early Birds 英語教室

英語学習・検定対策など、お気軽にご相談下さい!  
少人数制、10年にわたる確実な成果があります!

生徒募集 入会金無料  
2012年4月30日まで

TEL: 06-6763-2741  
月曜～土曜 14:00～21:00  
大阪クリスタルセンター4階  
http://www.earlybirds.jp/

「うえまち」では上町台地の「癒し」と「学び」情報を毎月お届けしています。医療と教育に関する情報提供、医療・学習機関様からの広告掲載依頼をお待ちしています。

### 大阪歴史博物館

大阪歴史博物館は4月4日～5月28日、特集展示「中村順平―建築芸術の探究」を開催します。

1887年(明治20年)に大阪で生まれた中村順平は、フランスのエコール・デ・ポザール(パリ国立美術学校)に学び、日本人初のフランス政府公認建築士となりました。帰国後はポザールで学んだ建築論や絵画的な図面表現を日本に根付かせ、弟子たちへの教育を通して日本の建築芸術の確立に尽力しました。同展では精緻な設計図面や思考過程をたどるスケッチ

### 特集展示「中村順平 建築芸術の探究」

設計図面・スケッチなど60点を展示

チ、日本独自の建築美学を追求した著書『建築という芸術』の自筆原稿など約60点を展示します。

午前9時30分～午後5時(金曜日は8時まで、入場は閉館の30分前まで)。大人600円、高校・大学生400円、中学生以下・大阪市内在住の65歳以上(要証明書提示)・障害者手帳を持参の人(介護者1人を含む)は無料。火曜日休館。

▽大阪歴史博物館 中央区大前4-1-3 『建築という芸術』第10章自筆原稿(下左)

### 特別展「草原の王朝―契丹」

1000年の時を越えた黄金の至宝

大阪市立美術館は4月10日～6月10日、約1100年前に中国北方の草原に存在した広大な帝国「契丹(きつたん)」(遼)の多彩な文化と美術を紹介する特別展「草原の王朝―契丹」を開催します。200年にわたり豊かな国家を形成した契丹は、遼の皇族の墓や仏教寺院の遺跡などの発見とともに黄金の装飾品や豪華な美術作品が発掘されました。同展では中国・内モンゴル自治区で発見され、世界初公開を含む国家一级文物(中国の国宝)を中心とした貴重な作品を形成した契丹は、遼の皇族の墓や仏教寺院の遺跡などの発見とともに黄金の装飾品や豪華な美術作品が発掘されました。同展では中国・内モンゴル自治区で発見され、世界初公開を含む国家一级文物(中国の国宝)を中心とした貴重な作品

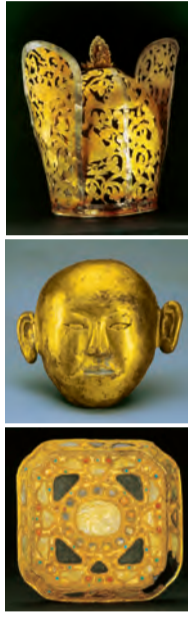

品約1200点を展覧します。観覧料は一般1300円(前売り・団体1100円)、高校・大学生1100円(同900円)、中学生以下・障害者手帳を持参の人は無料。大阪市在住65歳以上の方は有料。午前9時30分～午後5時(入館は4時30分まで)。月曜日休館。

▽大阪市立美術館 天王寺区茶臼山町1-82、電話06-6771-4874

### 富士通オープンカレッジ谷四ハローワーク校

富士通オープンカレッジ谷四ハローワーク校は、中高年のためのパソコン講座を開講しています。パソコン経験の全くない人から、趣味などで使用する人まで幅広く対応する多様なクラスがあります。同校の特長は、少人数クラスの講座方式をとっていることです。「パソコンで○○ができたなら...」を「できる!」に変える「ほほ」を押しつけて分りやすい説明を心がけています。

### 「できたら...」を「できる!」に変える

ゆっくり学べる中高年向けパソコン講座

▽富士通オープンカレッジ谷四ハローワーク校 中央区農人橋1-4-25、中央エコービル、電話06-6944-073



講座の様子

### 山本能楽堂

初心者のための上方伝統芸能ナイト  
ダイジェスト版4種類を気軽に体験

山本能楽堂で毎月第1・3土曜日に開催される「初心者」のための上方伝統芸能ナイト。気軽に伝統芸能を体験するよう、4種類の大阪伝統芸能のダイジェスト版を落語家の司会と解説付きで上演し、観客も楽しめる。

4月7日は「桜まつり」編。浪曲 春野恵子、お座敷遊び 島之内たに川、能「忠度」 山本博通、落語 桂吉瑠璃。

両日とも午後6時開演。Sエリア4500円、Aエリア4000円、Bエリア3500円。軽食と飲み物付き。

▽山本能楽堂 中央区徳井町1-3-6、電話06-6943-9454

### 山本能楽堂

大槻能楽堂で毎月好評の「能の魅力を探るシリーズ」。「能の魅力を探るシリーズ」4月からは新シリーズ、日本探訪「日本の歩んだ道・日本人の想い」上演開始。道・日本人の想い」の上演がスタートします。午後2時開演。

4月28日は上野雄三による「高砂―八段之舞」を上演します。九州・肥後国、阿蘇宮の神主である友成は都へ向かう途中に播州・高砂の浦を訪れる。松の下を掃き清める老夫婦に出会い、高砂の松と住吉の松がなぜ相生(夫婦)と呼ばれるのか、そのいわれについて尋ねる。古代民俗研究所代表・大森亮尚氏の講演も楽しみです。

料金は一般前売り4000円、当日4700円、学生前売り2600円、当日3000円。プラス500円で座席指定が可能(要予約)。

▽大槻能楽堂 中央区上町A-7、電話06-6761-8055



### 書いたり 描いたり 創ったり

新しい書道の楽しみ方をご提案します。

- 絵手紙 ● 絵画 ● 四季の書 ● 親子で書と絵
- 初めてのえんぴつ (3歳児より) ● ペン習字
- 短期専門部コース (3年で助手資格)

◆ 火曜...11:00~17:00(月3回)  
◆ 土曜...11:00~20:00(月3回)  
◆ 入会金 ..... 6,000円から  
◆ 月謝 ..... 一般 6,500円から  
子ども 6,500円  
(親子で受講すると2人で12,000円)  
**4月末まで入会金無料!!**

親子で書と絵 好評開講中! 子どもと一緒に書道や絵・工作お楽しみながら楽しく学べます。

4月7・14・21日 無料体験実施! 見学もお気軽に!

星澄事務所  
TEL FAX 06-6764-6758  
大阪市中央区谷町9-2-21 マローネ谷町901号  
地下鉄谷町九丁目駅4番出口北徒歩1分(1Fディレクターズ)

### 韓国語 2012年新コース 受講生募集!!

ドラマで学ぶ!! 5月スタートの特別コース  
ドラマチックに韓国語を学ぶ

映像翻訳入門コース 5月スタートの特別コース  
歌って! 唄って! 韓国語を楽しむ 初級者大歓迎!

耳から覚える 歌謡韓国語 全10回コース  
毎週金曜 13:00~14:30 受講料:31,500円 入会金:5,250円 週1回90分

初心者でも楽しく身に付く少人数クラス  
4月からの通常コースも募集! 無料体験実施中!

大阪韓国語教育院  
お気軽にお電話下さい TEL 6152-6701  
http://www.osakakorean.jp info@osakakorean.jp  
大阪市天王寺区上本町6-9-10 青山ビル本館303号  
近鉄奈良線「上本町駅」から徒歩約3分  
地下鉄谷町線・千日前線「谷町九丁目駅」⑧出口から徒歩約6分

### 広告募集

うえまちを使って中央区東側・天王寺区の中高年齢層やファミリー層を中心に広告したいとお考えの方。

担当者がお伺いして、お客さまのニーズに合った広告プランをご提供いたします。

掲載料金 15,750円~ (1段1/4サイズ) デザイン込 (38mm×59mmの場合)

記事掲載・有 ※ 料金割引・有

※ご契約条件により上記特典を適用。詳細はお問い合わせください。

「うえまち」の詳細はホームページから うえまち 検索

お問い合わせ 資料請求 うえまち編集部 TEL&FAX (06) 6772-1555  
E-mail: uemachi@machi-sumai.com



上町台地にある寺、神社、劇場などが主体となり、毎年桜の咲く季節（4月の第1日曜日）に地域の人々が集まるイベントを行っています。人形劇をはじめ、大道芸などさまざまな催しを実施します。今年で16回目を迎えます。

4月1日(日) 10:00~15:30  
人形劇、スタンプラリー、まちかどアート展、大道芸パフォーマンス ほか  
会場：夕陽丘一帯の寺社、劇場、ギャラリー等  
主催：なにわ人形芝居フェスティバル運営委員会  
入場料：フリーパスシール 700円(3歳未満無料)  
※子ども料金で大人も見れます。  
※一部特別公演あり。フリーパスシールと別途入場料が必要です。

問い合わせ：電話06-6774-2877(なにわ人形芝居フェスティバル運営委員会事務局)  
事務局へのメールはこちら⇒ningyofes-since1996@officeb1.net

### 南国セラピーサロン琉球 4周年記念 キャンペーン実施 体験コース1回プレゼント

沖縄産天然塩とオリジナル保湿ジェルを使った発汗ダイエット(琉球ソルトマッサージ)が「今すぐ細くなりたい、ウエストにくびれがほしい」という人に好評の南国セラピーサロン琉球。オールハンドでもみ出す同サロン独自のマッサージは、体を遠赤外線サウナで温めてから行うので、リンパの流れが良くなり、大量の発汗を促します。大量発汗は、むくみ・凝りの解消、ダイエット、肌がツルツルになるなど女性にうれしい効果が期待できるそう。

同サロンでは4周年記念キャンペーンを実施中。「毒素排出! 脂肪撃退! 琉球デトックスコース(遠赤外線サウナ付き)」1200

分コース通常2万1000円と90分コース1万3650円が初回半額で、サウナ中のネックマッサージ3150円もサービス。さらにコースをもう1回受けられる特別企画。気になっていた人にはお試しのチャンスです。

谷町6丁目店では、期間限定でジェルネイル(限定1種)を3500円で実施中です。特別企画、金額、ネイルの詳細は別掲広告参照。

▽南国セラピーサロン琉球上本町店 天王寺区石ヶ辻18-1 0-404、電話06-6770-7001  
▽同谷町6丁目店 中央区谷町5-1-4、1203、電話06-6761-0078

### 高木工務店 タカギ 高齢者住宅のリフォーム相談

高木工務店・タカギは創業以来、人の心と体に優しい住まいづくりに取り組んでいます。「家族がいつまでも健康で安心して暮らし、住むことのできる住宅を造り続けたい」との考えから、アフターサービスにも力を入れており、入居後も安心。入居者が高齢化するともに住宅も暮らしに適した設備が必要です。高齢者住宅のリフォームを相談から提案・施工まで行います。

東日本大震災の発生以後、住宅の耐震化が求められています。木造住宅の安全性を測る耐震診断も実施。既存木造住宅耐震診断講習を受けたプロが診断するので安心です。

新築・増築・リフォーム、住宅に関する相談は何でもOK。施工事例集などを見ながら気軽に相談できます。現地調査から基本プランを作成。見積もりはできるだけ細かく、要望に応え、分かりやすい資料で設計・提案します。近隣配慮・対策、責任施工、完成まで納得してもらえる工事手順で行います。

設備商品などの質感を確認してもらつためにショールームを案内します。

▽高木工務店 天王寺区小橋町10-6、電話06-6761-3090  
▽タカギ 電話06-677-2103

### 消防署 通信

天王寺消防署からの消防や防災に関するお知らせや情報、講習会の案内などを紹介するコーナーです

#### 『応急手当』講習会のご案内

大阪市では、大切な生命を助けるために、AEDの使用法を含めた応急手当の講習会を開催しています。

■普通救命講習(講習費無料・3時間) お申し込み、お問い合わせは、最寄りの各消防署をお願いします。

4月普通救命講習開催

講習会開催消防署	連絡先	午前	午後	夜間
天王寺	06-6771-0119		14日(土)	
阿倍野防災センター	06-6643-1031	29日(日)	29日(日)	

■上級救命講習(講習費無料・8時間) ■応急手当普及員(受講料:8000円) お申し込み、お問い合わせは、(財)大阪市消防振興協会をお願いします。06-6459-1500まで。

#### 天王寺消防署 出前講座メニュー

番号	講座名	内容	所要時間	担当
302	応急救命講習(心肺蘇生とAEDの使い方)	救急車到着までの応急処置についての講習・実演	3時間程度	天王寺消防署 06-6771-0119 ※土、日、祝日でも出前が可能です
303	初期消火について	訓練用の消火器を使用して使い方の講習・実演	30分程度	
304	可搬式ポンプの消火について	可搬式ポンプを利用した消火講習・実演	30分程度	
305	家庭の火の用心	家庭からの出火防止(講和)	30分程度	
306	高齢者の火の用心	高齢者宅からの出火防止(講和)	30分程度	

詳細はホームページをご確認ください▶ <http://www.city.osaka.lg.jp/shobo/>

「うえまち」はポスティングにより上町台地エリア(中央区東部・天王寺区全域)に無料配付しています。できるだけ多くの皆さまにご覧いただけるよう配布に努めていますが、事情によりお届けできない場合もございます。皆さまのご理解をお願いいたします。

### 大阪城天守閣 名もなき人々の人生を描いた風俗画

天守閣収蔵の屏風から当時の世情を探る

大阪城天守閣は3月24日(5月6日)、テーマ展「世情―大阪城天守閣収蔵風俗図屏風(びょうぶ)にみる」を3階展示室で開催します。

豊臣秀吉の天下統一前後の時期、美術界では人間のあらゆる営みを活写する風俗画がさかんに制作されました。

職業や年齢・性別に関係なく、同じ時代に生きる名もなき人々を主題に描き、労働や遊楽、流行、行事、戦乱など、人の世の諸相がありありと表現されています。同展ではそうした風俗図屏風から当時の世情を探ります。

入館料大人600円、中学生以下・大阪市内在住65歳以上(要証明書提示)・障害者手帳を持参の人は、無料です。午前9時〜午後5時。桜のシーズン(3月24日〜4月8日)は午後7時まで。ゴールデンウィーク(4月28日〜5月6日)は午後6時まで。いずれも入館は閉館の30分前まで。

▽大阪城天守閣 中央区大阪城1-1、電話06-66941-3044

### 年齢問わず楽しめる 行事が盛りだくさん ワークショップ ジオラボなど

大阪市立自然史博物館

大阪市立自然史博物館は毎月、年齢を問わず楽しめるさまざまなイベントを開催しています。

4月1・8日はミニワークショップ「たんけんクイズ+今日のチャレンジ」を開催。展示室を探索してクイズに答えます。恐竜の指令に挑戦。集会室で午前11時15分〜正午、午後1時15分〜3時45分。小学生が対象。当日、15分〜30分おきに受け付けます。

14日はジオラボ「中生代に栄えた植物? キカデオイデアの化石」を開催。中生代に栄えたキカデオイデアと現在のソテツを比較し幹の化石を観察。ミュージアムサービスセンターで午後2時30分〜3時30分。申し込み不要。

両イベントとも参加無料(高校生以上は入館料が必要)。小学生未満は保護者同伴で参加可能です。

午前9時30分〜午後4時30分(入館は4時まで)。月曜日休館。大人300円、高校生以下・大阪市内在住の65歳以上(要証明書提示)・障害者手帳を持参の人は無料。

▽大阪市立自然史博物館 東住吉区長居公園1-23(長居公園内)、電話06-6697-6221

### 大阪くらしの今昔館 大工頭中井家の仕事を紹介

大工頭中井家の仕事を紹介

大阪くらしの今昔館は4月20日(5月20日)、「大坂の陣と大坂城・四天王寺・住吉大社の復興―世界遺産をつくった大工棟梁―中井大和守の仕事(II)」を開催。重要文化財の「大工頭中井家関係資料」を初公開します。

中井家は江戸時代を通して幕府の京都大工頭を世襲した家柄で、大和守を任ぜられ、幕府関係の城郭や代表的な寺社などの建築工事を家職としていました。同家に伝来する資料には、これらの建物の造営に関する書状・建築指図・配下の大工組

大坂城造営に関する 重文資料初公開

織・同家歴代の事績を示す文書などが含まれ、近世建築史を解明する上で極めて貴重な資料とされています。

同展では近世初期の大坂を代表する建造物である大坂城・四天王寺・住吉大社を取り上げ、新たに重要文化財に指定された「大工頭中井家関係資料」から厳選した資料を公開。知られざる事実を公開します。

午前10時〜午後5時(最終日は4時まで)。入館は閉館の30分前まで。入館料は企画展のみ300円、常設展と企画展は一般800円、学生500円。4月24日・5月8・15日は休館。

▽大阪くらしの今昔館 北区天神橋6-4-20、住まい情報センター内、電話06-6242-1170

### 一心寺シアター倶楽 公演情報

一心寺シアター倶楽で全公演予約可能 (電話またはメール予約のみ)

電話06-6774-4002 Eメール: theaterkura-since2002@officeb1.net

★演芸  
浪曲親友協会「一心寺門前浪曲寄席」  
▽出演=京山幸枝若、春野富美代、真山隼人 天中軒雲月  
▽日時=4月7-9日午後1時  
▽料金=一般2,000円、学生1,000円  
▽会場=一心寺南会所  
▽問い合わせ=06-6771-6682(浪曲親友協会)

★演劇  
感動(gandong)Factory「NUCHI」  
▽作・演出=咲華  
▽出演=田中智香子、内川篤郎、上中裕之、熊田洋司 ほか  
▽日時=4月13日午後7時  
14日午後3時・7時  
15日午後1時 ※終演後ライブあり  
▽料金=前売・当日3,000円、15日のみ4,000円  
高校生まで1,500円 ※学生証提示  
▽問い合わせ=090-8454-4689(劇団)

★ダンス  
BLUE ROSE Dance Project「The Rose Garden」  
▽作・演出=飯干未奈  
▽出演=京飯干未奈、Shu Wun、青山郁彦 Ume2Brand-new\*、青木美香子 西野貴人 ほか  
▽日時=4月7日午後6時30分  
▽料金=前売3,500円、当日4,000円  
▽問い合わせ=080-3839-0601 (BLUE ROSE Dance Project)

本若「SIN-シン-」  
▽作=渡辺ケイ ▽演出=福島健太  
▽出演=平宅亮、上島洋子、渡辺ケイ、二宮正晃 水室彰希 ほか  
▽日時=4月19・20日午後7時30分  
21日午後2時・6時30分  
22日午後1時・5時30分  
▽料金=前売2,500円、当日2,800円  
高校生以下は前売当日共に2,000円 ※要学生証  
▽問い合わせ=080-5048-6145(劇団)

一心寺シアター倶楽 各線天王寺駅より北へ徒歩8分 <http://www.isshinji.or.jp/theater/>

**午後4時から営業中**  
**うまいもん屋 庄助**  
**歓迎迎会は**  
**飲み放題付 宴会コース**  
**(大皿・大鉢料理等) 4,000円~**  
**少人数から奥60名様まで宴会可!!**  
**年中無休 6773-4036 駅徒歩2分**  
**TEL(06) 6773-4036 天王寺区上汐3-1-3**  
**近鉄大阪上本町駅・地下鉄谷町九丁目駅 近く**

**出張施術有 医療保険療養費支給申請可**  
**(医師の同意が必要)**  
**はり・きゅう 小児鍼**  
**松山治療院**  
**予約受付電話 ☎ 06-6771-1447 施術時間**  
**080-3036-2022 午後~完全予約制**  
**地下鉄・JR 天王寺駅から徒歩2分 天王寺区堀越町9-8 協進ビル201**

**大好評**  
**おいしさに安心をそえて50余年!**  
**パイナップル**  
**お菓子に夢を...**  
**株式会社 Pine**  
**URL http://www.pine.co.jp**

**「上町断層」って何だろう?**  
**地震と活断層 26**

**まとめ(下)**

<前回より> -----  
 まもなく、昨年3月11日に発生した東北太平洋沖地震=東日本大震災から1年を迎えようとしています。  
 この1年間、「想定外」という言葉が使われました。しかし本当に想定外のことばかりが起こったのでしょうか? 近代的な地震学で観測された、たかだか最近100年間の経験だけで地震の規模を限定していただけなのです。より謙虚な姿勢で自然の記録を読み取り、自然の姿を見つめることが必要だということではないでしょうか。  
 「私たちの国、日本は2011年3月11日を境に変わってしまった、もうそれ以前の姿には戻れない」という意味の言葉も聞かれます。地球科学的にも、日本列島の地下の様子は本当に変わってしまったのです。

連載のその3でプレートテクトニクスの解説を行い、「日本列島の内陸部では、最大の海洋プレートである太平洋プレートが東から沈み込むことで東から西に押される力が掛かっていて、地下の岩盤にはひずみがたまっていて、ひずみに耐えきれなくなると岩盤の壊れやすい部分を使ってずれを起こす(地震を起こす)ことでひずみを解消してきました」と説明しました。日本列島全体は基本的に東西に押される力によって、逆断層型の地震が起こる場所だったのです。  
 ところがこの間のニュース報道などでもあるように、東北地方の東半分は東北太平洋沖地震によって東側に20mほど移動してしまっただけで、東西に引っ張られる状態になってしまったのです。実際に内陸で起こっている地震を見ても、4月11日の福島県浜通りの地震や11月20日に茨城県北部で起きた地震を気象庁ホームページの地震情報などで調べると「北東・南西方向に張力軸を持つ正断層型の地震」などの解析結果が分かります。逆断層型ではなく、正断層型の地震が起こるようになったのです。

1995年の兵庫県南部地震=阪神・淡路大震災以降、西日本は地震の活動期に入り、今

**うえまち「防災」シリーズ**

情報提供: 大阪市立自然史博物館 研究副主幹 学芸員 川端 清司 氏

後数十年後までには起こると予測される次の南海地震まで、何度かの内陸活断層型の地震が起こりやすいと考えられています。実際に鳥取県西部地震などが起こりました。ところが東北太平洋沖地震が起こってからは東京をはじめとした関東・東日本で大地震が起こりやすい状態になっているということが強調されるようになり、日本列島全体で地震の心配がされるようになりました。週刊誌も毎週のように地震関連の記事を掲載しています。

しかし必要なことは地震の心配をすることではなく、地震に対して備えることです。備えには、家屋の耐震補強ということもあれば、住居内の家具の固定・転倒防止や避難場所の確認・非常持ち出し品の準備など事前の備えがありますし、地震が起こった時・緊急地震速報を受信した時にどう行動するのかという心の備えもあります。また自宅や勤務先で地震が起こるとは限りませんから、例えば旅行中に地震に遭遇してしまった場合には、海岸近くであれば津波に対する注意はどうするかなどということも応用問題として考えておく必要があるでしょう。

住んでいる自治体から配布されたパンフレットやホームページから情報を得るなどして、地震が起こってもパニックにならず、備えをもとに何よりも落ち着いて行動することが大切です。

地震が起きなければ何よりもよいのですが、日本列島に暮らしている限り地震は起こるものと考え、地震をただ恐れるのではなく、地震に対する正しい知識を持ち、日ごろから「家庭内での防災」「地域での防災」、そして「行政による防災」を意識して、少しでも地震による災害を減少させる行動が必要ではないでしょうか。

3年間にわたり、つたない文章にお付き合いいただきありがとうございました。これをまとめとして連載を終わらせていただきます。

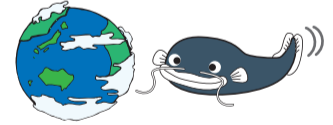

**松山治療院**  
**専門性の高い施術で**  
**心身のバランス回復**



松山治療院の外観(左)と院長のカウンセリングの様子(右)

鍼灸(しんぎゅう)治療を行っている松山治療院では、お寺の副住職でもある院長が患者と納得いくまで話し合ってから治療に当たります。体の不調はもちろん、精神的な不調も相談できる、まさに「こころと体の駆け込み寺」。鍼灸院が初めての人も不安なく受診できると好評です。  
 鍼灸治療は専門性の高い治療を行っており、院長考案の「松山式漢方箱灸」、鍼灸、物理療法(光線療法)などを組み合わせた施術で、自律神経の乱れを正常な状態に調整、バランス調節する働きを回

復させます。特に不眠、自律神経の不調、うつのような症状、抗うつ剤の副作用の軽減、不妊などにも効果が期待される。薬を飲まなくても眠れるようになったという改善例も多数。うつかもしいない、症状が説明しづらい、気持ちに前に向かないなどの悩みでも気軽にカウンセリングを受けられます。  
 自費施術は基本施術が2000円から、総合施術などは7000円から。保険が使える治療もあり(同意書が必要)、保険の同意書の取得はかかりつけ医がいなくても同院近くのクリニックを紹介してもらえます。高齢や要介護などで通院が難しい人は保険で往診も可能。施術と予約の電話は午後から。  
 ▼松山治療院 天王寺区堀越町9-8、協進ビル201、電話06-6771-1447  
 7、院長直通電話080-3036-2022

**うまいもん屋 庄助**  
**歓迎迎会に各種コースが充実**  
**新鮮食材の名物ちゃんこ鍋が人気**



和風居酒屋のうまいもん屋庄助は、多数のメディアに取り上げられる人気店。名物のちゃんこ鍋が好評で、朝市で独自に仕入れた食材は、刺身にも使えるほどの鮮度。酒類にもこだわりがあり、焼酎は人気の伊佐美や富乃宝山など、他店にない銘柄を中心に取りそろえています。名物ちゃんこ鍋を求めて、新歌舞伎座出演中の芸能関係者もたくさん来店するそうです。  
 宴会は各種鍋コースが充実。人気のちゃんこ鍋コースは3800円。そのほかにもリズナブルなコースがあり、各コースにプラス1500円で2時間の飲み放題が付きます。近鉄大阪上本町駅・地下鉄谷町九丁目駅近くと至便で、半個室の少人数から最大64人の大人数まで対応しているので歓迎迎会に最適。  
 同店で飲食後、地下のカラオケ&パブ「パブ」を利用すると通常料金から500円引きになります(同日のみ有効)。  
 ▼うまいもん屋庄助 天王寺区上汐3-1-3、電話06-6773-4036、午後4時~翌午前1時(ラストオーダー午前0時30分)

大きな看板が目印

**まちまるごと耐震化支援事業**

登録事業者 NPO法人まち・すまいづくり  
 大阪府では、「大阪府住宅・建築物耐震10カ年戦略プラン」に定めた2015年度の耐震化率の目標9割に向け、耐震化への取り組みを行っています。「まちまるごと耐震化支援事業」は、特に耐震化率の低い木造住宅に対する取り組みを加速するために、民間の力を活用した「まち」単位での耐震化に取り組み、府民による自主的な耐震化をより一層促進させることを目的とした事業です。

府民が安心して木造住宅の耐震診断、耐震設計および耐震改修を一括して行えるよう、要件を満たす登録事業者を登録・公表。自治会等、登録事業者、行政が一体となって、木造住宅の耐震化の普及啓発を行い、府民による自主的な耐震化を促進します。

登録事業者となる要件は耐震診断・耐震設計・耐震改修のすべてを実施できる単独事業者またはグループであり、登録事業者は、大阪府住宅まちづくり建築指導室建築企画課ホームページにも掲載しています。

**春 ダイエット**  
**毒素排出! 脂肪撃退!**  
**琉球ソルトデトックス**  
**4周年記念 キャンペーン**  
**「気になる部分」を集中的に!**  
 通常価格 90分 13,650円を **50%OFF 6,825円** からお得に!!  
**琉球ソルトマッサージ 90分 1回プレゼント!**  
**「気になる部分」をまるごと全部!!**  
 通常価格 120分 21,000円を **50%OFF 10,500円** からお得に!!  
**琉球ソルトマッサージ 90分 1回プレゼント!**  
**今がお得でチャンス! お早めは!!**  
**谷町6丁目店 OPEN記念**  
**ジェルネイル 今だけ 3,500円**  
 ●カラー1色orラメクラゲーション 2,500円  
 ●マーブルorカラークラゲーション 3,000円  
 ●ヒーコックorフレンチorタイダイ 3,500円  
 写真デザイン 別途15名様  
 ●カラー1色orラメクラゲーション 2,500円  
 ●マーブルorカラークラゲーション 3,000円  
 ●ヒーコックorフレンチorタイダイ 3,500円  
 写真デザイン 別途15名様  
 ●カラー1色orラメクラゲーション 2,500円  
 ●マーブルorカラークラゲーション 3,000円  
 ●ヒーコックorフレンチorタイダイ 3,500円  
 写真デザイン 別途15名様  
 ●カラー1色orラメクラゲーション 2,500円  
 ●マーブルorカラークラゲーション 3,000円  
 ●ヒーコックorフレンチorタイダイ 3,500円  
 写真デザイン 別途15名様

**安心と信頼**  
**高齢者住宅リフォーム**  
**ご相談にプロがお応えします!**  
**既存木造住宅の耐震診断も**  
**おまかせください**  
**当社施行例**  
**椅子付階段リフト**  
**Live In Nature 株式会社 高木工務店**  
**株式会社 タカギ**  
**大阪府知事許可(特-22)第27997号**  
**TEL.06-6761-3890**  
**大阪府知事許可(特-22)第135454号**  
**TEL.06-6777-2103**  
**大阪市天王寺区小橋町10番6号**  
**http://www.takagi-koumuten.co.jp/**

**特定非営利活動(NPO)法人**  
**まち・すまいづくり**  
**一級建築士事務所 設立のお知らせ**  
 このたび、NPO法人まち・すまいづくりは、同事務所(天王寺区勝山1丁目)2階において、一級建築士事務所の設立および登録をする運びとなりました。  
 まちづくりに寄り、すまいづくりをサポートする体制を構築し、事業展開を図ります。建築事務所の事業につきましては、随時広報し、皆さまにお伝えしてまいります。  
 何とぞよろしくお願い申し上げます。  
 NPO法人まち・すまいづくり  
 一級建築士事務所  
 〒543-0043 大阪市天王寺区勝山1-11-29  
 電話/FAX 06-6779-7222

**♪ 社交ダンス&カラオケ ♪**

**3/30.31**  
★ 入場料 ★  
— フリードリンク制 —  
1F. ダンススタジオ  
13~22時半・500円  
2F. カラオケ喫茶  
13~17時・1000円 19~22時半・2000円

天王寺区真田山町2-4 **090-4568-9805** (島崎)  
地下鉄 玉造駅⑥号出口 玉造筋を南へ4分

**ハワイアン&ポップス**  
**ウクレレ&歌教室**

金曜日2回(毎月)  
午後1時半~2時半  
授業料 ¥6,500(月2回で) 入会金 ¥3,000 (初心者のみ)

全茶臼山画廊3階 堀越神社南隣り  
**06-7502-1055** (茶臼山画廊)  
**090-3994-9481** (Kikuchi Etsuko先生)

4月より  
開講予定

昔ながらの形で良心的に...  
まずはお気軽にご相談ください!!  
仲人30年の担当者が、親切に相談に乗ります。

**初婚、再婚問いません**

**愛のかけはし結婚相談**

TEL. **078-981-7883** (担当/仲野)  
FAX. ※非通知不可  
HP <http://ai-kakehashi.com/>  
E-mail [ai-kakehashi@hb.tp1.jp](mailto:ai-kakehashi@hb.tp1.jp)

**cura commons**  
クーラコモンズ・ライフサポート

デイサービス  
賃貸介護居室  
短期滞在介護居室

人生を愉しみたい

〒543-0052 大阪市天王寺区大道3丁目4-3「おほちの杜」1階  
TEL **06-6775-0345** HP <http://www.curacommons.jp>  
FAX **06-6775-0344** E-mail [info@curacommons.jp](mailto:info@curacommons.jp)

**クク山 社交ダンススタジオ&カラオケ喫茶**  
真田山町2丁目目グラウンドオープン

玉造駅近くに3月30日、社交ダンススタジオ&カラオケ喫茶「クク山真田山」がグラウンドオープンします。30・31日にオープニングイベントを開催。時間は午後1時

7時30分、両日も社交ダンスのデモンストレーションがあります。また30日はフラダンスのデモンストレーションと社交ダンスの無料ワンポイントレッスン、31日は手作りアクセサリーなどの展示即売会も行います。各日先着50人にオリジナル携帯ストラップをプレゼントします。

1階のダンススタジオは、音響設備やDVDプレーヤーもあり、フリーダンススペースとして利用可能。入場料は午後1時~10時30

分まで1人500円。ダンスレッスンも実施しており、生徒募集。個人レッスンは10分500円で50分制レッスンもあり、グループ(4人から)は25分1人500円と、リーズナブルな価格でレッスンを受けられます。初心者も大歓迎のこと。

2階はカラオケ喫茶で、入場料は午後1時~5時が1人1000円、7時~10時30分が同2000円。

1・2階とも入場料にソフトドリンク飲み放題が含まれます(アルコールは別途料金)。

▽リンク真田山 天王寺区真田山町2-4、電話090-4568-9805

**ホテルアウイーナ大阪**  
やっぱりホテルウエディング  
今こそ選びたいプランがいっぱい

ホテルアウイーナ大阪はブライダルフェアの期間に限らず、さまざまなウエディングイベントを開催しています。

4月1・14日は白無垢(むく)・色打ち掛けの試着や和装メイクが体験できる「和装体験会」、8・22・30日はドレスの試着や本格的なヘアメイクが体験できる「プリンセス体験会」を開催。今だけのお得なプランもある

午前10時・11時・正午開始で1日3組限定。参加費無料。問い合わせ・予約はブライダルサロン(電話06・6772・1445)まで。

念撮影・ランチ付き。各日

▽ホテルアウイーナ大阪 天王寺区石ヶ辻町19-12

**シエラトンホテル大阪**  
ゴールデンウィーク・スペシャルイベント  
「ロザンの笑い課外授業」開講!

シエラトンホテル大阪は5月3日、ゴールデンウィーク・スペシャルイベントとして「ロザンの笑い課外授業」を開講します。

高学歴芸人としてテレビのクイズ番組や教養バラエティー番組などで活躍するお笑いコンビ・ロザンの宇治原史規(京都大学法学部卒業)と菅広文(大阪府立大学経済学部合格)が講師となってセミナーを実施します。コース料理・ソフトドリンクも楽しめます。

中学・高校で新しい生活を始めたばかりの学生や受験生を持つ保護者の方へ

ロザン

同イベントに2組4人を招待。はがき、FAXまたはEメールで編集局まで応募ください。4月15日締め切り。

プレゼント

▽シエラトンホテル大阪 天王寺区上本町6-1-55、近鉄大阪上本町駅直結

シエラトンホテル大阪は5月3日、ゴールデンウィーク・スペシャルイベントとして「ロザンの笑い課外授業」を開講します。

高学歴芸人としてテレビのクイズ番組や教養バラエティー番組などで活躍するお笑いコンビ・ロザンの宇治原史規(京都大学法学部卒業)と菅広文(大阪府立大学経済学部合格)が講師となってセミナーを実施します。コース料理・ソフトドリンクも楽しめます。

中学・高校で新しい生活を始めたばかりの学生や受験生を持つ保護者の方へ

ロザン

同イベントに2組4人を招待。はがき、FAXまたはEメールで編集局まで応募ください。4月15日締め切り。

▽シエラトンホテル大阪 天王寺区上本町6-1-55、近鉄大阪上本町駅直結

**VANS**

1級建築士事務所VANS(ヴァンス)では、現在、真法院町「四天王寺夕陽ヶ丘コーポラティブハウス」の参加者を募集中。

2月下旬~3月中旬に行われた説明会では、7組8世帯が具体的にプランニング(無料)を始めており、既に真法院町での自由な住まいづくりがスタートしています。参加者の中には「全戸角部屋

真法院町で自由設計の住まい  
プランを考え始めた世帯も

集まった参加者が共同で、自由な住まいづくりに取り組む

**美白コースの新セットメニュー登場**  
4月末まで特別価格で実施

エステに関する意識調査を見ると「効果を期待する」という人の多くが「続けて利用しやすい価格設定のサロン」を求めているようです。上本町にある女性専用・予約制エステティックサロン、Lourdes(ルルド)は、オールハンドにこだわった上質な施術を3000円からの手頃な価格から利用できます。また、入会金不要、チケットや化粧品購入の強要もなく1回ごとの精算なので、初めてでも安心して利用できると好評です。

メニューは「フェイシャルトリートメント」中心で80種類以上の植物成分を肌に浸透させる施術やたるみ解消効果が期待できるエイジングケアなど。

「うえまち」読者限定の新しいセットメニューが登場しました。美白コース70分のセットが特別価格に。頭皮マッサージ15分の

セットは6000円、上半身リンパ流し(デコルテ・平面・腕)30分のセットは7000円。どちらも4月30日までの限定メニューなのでこの機会に試してみ

は。

サロンの様子

▽Lourdes 天王寺区上沙4-1-31、セントレーシアビル1001、電話06・677-42620

**美白コース** 70分  
頭皮マッサージ  
頭部のツボ押し  
●特別価格● **¥6,000**

**美白コース** 70分  
上半身リンパ流し  
デコルテ・平面・腕  
●特別価格● **¥7,000**

オールハンドトリートメント  
フェイシャルエステ  
完全個室・完全予約

営業時間: AM11:00~PM8:00 定休日: 不定休  
天王寺区上沙4-1-31 セントレーシアビル1001  
地下鉄谷町九丁目駅 近鉄大阪上本町駅より徒歩約5分

ご予約 **tel. 06 6774-2620**

**4月末までの限定メニュー**

近鉄谷町九丁目駅 徒歩約5分  
近鉄上本町駅 徒歩約5分

上本町ルルド 検索

[www.lourdes-salon.com/](http://www.lourdes-salon.com/)

**うえまち**  
5月号は4月20日発行です  
広告掲載募集中  
お問い合わせは編集局まで  
TEL06-6772-1555  
電話番号をお間違えなく

http://www.vans-family.com

06-6762-4440

▽予約・問い合わせ VANS  
S、中央区内久宝寺町2-7-1  
2、電話06・6762・4440

**真法院町で自由設計の住まいづくりがスタート! あなたも一緒に始めませんか?**

様々なライフスタイルに適した都心での理想の住まい

● 真法院町に暮らす  
便利・閑静な文教エリア  
人気の五条小学校区

● 南面間口10M越  
広い南面のある  
3方自由な開口で  
風通しのよい  
陽光あふれる住空間

四天王寺夕陽ヶ丘  
コーポラティブハウス

現在8世帯の方が  
プランニング中!!

● 3方自由な開口だから全室に窓が付くのが嬉しい  
● リビングを中心とした廊下がないスペースの活用で広々空間を実現。思ったより割安

○RC7階建 ○想定12戸 ○2013年7月竣工予定

予定取得費用 **2,900万円** (専有面積58㎡~)

※土地代・建設費・設計コーディネーター料含む

コーポラティブハウスって? 詳しくはwebで [VANS コーポラ](http://www.vans-family.com) 検索

会場 『五条公園会館』大阪市天王寺区寺烏ヶ辻2-5-17

開催日 **3/24± 3/31±** 時間 **午前の部 10:00~12:00**  
**4/7± 4/15日** **午後の部 13:30~15:30**

5月まで  
先着順で  
募集予定

設計監理 コーディネーター **VANS** TEL **(06) 6762-4440**

VANS ホームページ URL <http://www.vans-family.com>  
施工者: (株)ノバック 募集協力: ドリームワークス(株)・大阪知事免許番号(3)第48621号