

地域に密着した医療・介護を目指します

医療法人 歓喜会グループ

E-mail honbu@kankikai.com
U R L http://www.kankikai.com/

辻外科 リハビリ テーション病院

夕陽丘 介護老人保健施設

わたしたちのまち
上町台地の地域情報紙

発行部数：毎月72,000部
配布地域：大阪市中央区東部・天王寺区・阿倍野区北部
配布方法：ポスティングと設置による無料配布



発行 NPO法人 (特定非営利活動法人) **ウエマチ編集局** 〒543-0043 大阪市天王寺区勝山 1-11-29「まちすまい会所」 師走(しわす)

TEL&FAX.06-6779-7222 メールアドレス uemachi@machi-sumai.com 11月21日(毎月20日)発行 **月刊・第104号**

ホームページ http://www.machi-sumai.com/

人生を愉しみたい
介護付賃貸居室
短期滞在も可

クーラ commons ライフサポート

大阪市天王寺区大道3丁目4-3
TEL 06-6775-0345
www.curacommons.jp

田端修(都市プランデザイナー) × 高口恭行(一心寺長老)
夕陽丘まち談義(40)
夕陽丘らしい「まちなみ景観」①
どんな町並みがあるか

「高口長老」高所からの眺望論に続いて、次は足元の町並みや通り景観のデザインとその課題といったあたりに話題が進んでいくわけですね。

◇
前稿では、夕陽丘から見た眺望景観を整えることを念頭に、足元に広がる市街地がつくる「景観のまとまり」という捉え方を提示し、それを具体化させてゆくための方策について考えました。もちろん、自分たちのまちは、他地区からみた景観のためにあるわけではないことも確かです。私が提案

したいのは、身の回りの景観の向上が外来者や訪問客にも心地よいまちになるというストーリーを広げていこう、ということ。その場合に、まわりの高い場所から眺めるとい捉え方が有効であると考えているわけです。このような遠方からの景観、つまり「遠景」は、「外部から見られる景観」ということもできます。

もう一方で、人々が夕陽丘の市街地を歩くなど人の目の高さで普通に目にする景観、つまり都市を「内部から見る景観」を整えることが重要です。夕陽丘地域の路上

からは、どんな「見る景観」を経験することができるのでしょうか。本シリーズ21項から26項では、夕陽丘地域における道路の特徴や機能分担、交通・通行上の課題などを中心に紹介しました。本稿では「まちなみ景観」という視点から、道路とその沿道建物や施設群の見え方について考えます。

図版のように、この地域では社寺境内地が土地利用の圧倒的な部分を占めており、まちなみ景観の主役であることが分かります。下寺町や生玉寺町はその代表格ですが、それ以外にも社寺は分布しています。当然のことながら、大通りを中心にして中高層で角張った形状のマンションやビルが続々と立ち上り、一般道路沿いには低層の戸建て住宅が集まるなど、この地域の町並みはそれほど単純ではありません。次項からは、この地域に見られるいろいろな町並みタイプについて考えます。

■夕陽丘における社寺境内地の分布

オープン台地 in OSAKA VOL.4
11.29(金)~12.8(日)

上町台地が生んだ漫才の父・秋田實から見える昭和大阪の笑い

日時：12月8日(日) 午後1時30分～
受付：午後1時
会場：玉造稲荷神社2階
定員：70名
申込：申し込みフォーム または、往復はがき
講演者：藤田 富美恵氏 鈴木 一男氏 (玉造稲荷神社 宮司)
聞き手：やまだりよこ (演芸ジャーナリスト)
主催：玉造稲荷神社

参加無料

■お問い合わせ＝大阪市都市整備局 HOPE ゾーン事業担当
電話06・6208・9631 (平日午前9時～午後5時30分)

プログラム詳細・申し込みはWEBで **オープン台地** 検索

午後4時から 営業してます **居酒屋 庄助**

忘新年会は **ちゃんこ鍋 3,800円** **大皿・大鉢 2,500円** **飲み放題 7,500円** (要会員登録)

少人数から異60名様まで宴会可!!

年中無休 TEL(06) 6773-4036 駅徒歩2分
天王寺区上汐3-1-3 近鉄大阪上本町駅・地下鉄谷町9丁目駅 近く

①100才迄元気で歩こう
②50才からの美しいピラティス

天王寺区上本町 大阪上本町駅【新歌舞伎座】真裏5m
マツオ整骨院 TEL(06)6773-6722
自分の美と健康は自分で守ろうと明確な意思を持った人々の為に

低学年から大学受験までの一貫教育：エフィーアイ
みんなが賢くなる、みんなで賢くなる

イロハスクール
考える力を鍛え、頭のよい子を育てる

体験受付 **06-6764-4599**

543-0011 大阪市天王寺区清水谷町1-7-6 http://fei.bz

舞昆 まいこん

「直火仕込み製法」により炊き上げた濃厚な旨さ

職人の技術で、超とろ火の火加減により、秘伝の煮汁にじっくり溶け出した旨みを昆布に染み込ませていきます。

大阪で熟成された昆布原料

北海道噴火湾の海底から温泉が湧き出る浜の近くで育った真昆布を、大阪の温暖な瀬戸内の気候で三年寝かし、旨みが熟成したものを炊き上げています。

天然酵母で熟成
さらさらまるやか

発芽玄米成分ギャバなど天然酵母の力で健康成分が醸造されているから、健康を気にされている方にもお奨めです。

りんごやミカンなど果物で味付けしているから濃厚なのに「まるやか」な味わいに仕上がっています。

塩分や糖分を控えている方にこそ召し上がって頂きたい健康塩昆布。それが、塩昆布風発酵食品「舞昆」です。

舞昆のこうはら 各店所在地

大阪市中央区南本町2-4-9 地下鉄堺筋線「堺筋本町」8号出口、北西すぐ **船場店**

中央大通り 船場センタービル **心斎橋店**

久太郎通 **久太郎通**

お問い合せ・お取り寄せは **0120(11)5283**

大阪直営店10店舗他、JR大阪駅桜橋口近くエキマルシェ大阪店・JR高槻駅中央口前高槻店 駅ナカ新店2店でもお買い求めいただけます。

冬の贈りもの

箸がとまらん 極うま塩昆布

FS-37 FS-54

うえまち漫遊

「まちの再発見」の巻 (其の参拾四)



真法院町に残る旧道

上町に向かう道⑩ 熊野街道11 熊野参詣の帰り道

大阪歴史博物館 学芸員 大澤 研一



前回まで熊野街道の道筋を、熊野へ向かう「往路」の方向で考えてきました。今回は逆の「復路」で利用された道筋を取り上げ、熊野街道のシリーズを終えることにします。

1109年、藤原宗忠は熊野参詣から京都へ戻りましたが、その途中、四天王寺から渡辺まで浜道が利用されました。京都から任吉参詣に訪れた場合でも渡辺に戻る際は浜道を通った例が多いので、現在の大阪市中心部を南北に縦断する時の道はやはり浜道がポピュラーだったのでしょう。しかし、それとは違う道筋が選ばれた事例もあります。ここではむしろそちらに注目し、中世上町台地の多様な道を考える機会にしたいと思

ます。1427年、室町幕府3代将軍足利義満の側室北野殿が14回目の熊野参詣に赴きました。その

の帰途、10月9日の昼頃、北野殿は住吉から四天王寺に到着しました。そして大黒屋という宿で昼食を済ませた後、四天王寺の亀井の水を取り寄せて飲み、さらにはその水を筒に入れて京都まで持ち帰ることにしました。夢でお告げがあったためそのようにしたとのこと。北野殿はその後、鴨野の渡り

を渡り、野田付近から近世の京街道にあたる道を利用するというルートは想像しやすいですが、これは16世紀の終わり頃に

た。守口(淀川左岸)へ行くために必ず上町台地北辺を流れる旧大和川を越えなければなりません。四天王寺からまっすぐ北上し現在の大阪城北側で川

に迫ります。特集展「人間国宝 塚本快示」定窯白磁の美を追い求め「も同時開催しています。観覧料は一般800円、高校生以下、身体障がい者手帳を持つ人、大阪市在住65歳以上の人は無料。

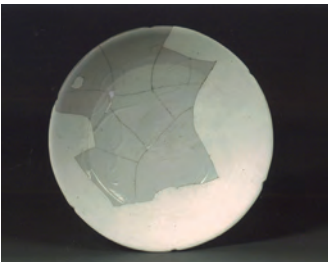

白磁刻花龍文「東宮」銘輪花盤(金後期)

大阪市立東洋陶磁美術館 定窯・優雅なる白の世界



プレゼント詳細6面

坐骨神経痛とは、腰椎から仙骨までの脊髄から分かれて出る神経が集まって形成される人体最大の神経の束で、腰から足先までの運動・知覚神経を支配しています。その脊髄の圧迫や炎症などから起こる症状を坐骨神経痛と言います。症状は、どの神経がどの程度障害を受けたかによつて異なり、鈍痛が続くものもあれば、ギックリ腰のように激しく痛むもの、足のしびれや下肢筋力の低下を伴うものもあります。坐骨神経痛かどうかは簡単なテストで判断できる場合があります。あ

いいえ、疾患の結果なのです! 坐骨神経痛って病気!?

Advertisement for Taniwa Plastic Surgery Clinic (田辺整形外科) located in Uemachi, featuring a map and contact information.

10月27日、一心寺日曜学校で、恒例の秋のハイキングが行われました。日曜学校のハイキングは、毎年50〜60名が参加する大所帯です。例年、大阪城、住吉大社など大阪市内の名所を巡ってきました。今年のコースは「一心寺↓谷町筋↓大阪城」というやや陳腐なコース? 実はそれには理由がありました。それは「台風」です。今年

「一心寺日曜学校ハイキング」

も、谷町筋には「なんでこんなところにあるの?」という意外な名所が点在していました。予想外にウケたのが「近松門左衛門のお墓」。「え〜! ほんまに路地にあるわ〜」。人形浄瑠璃の脚本で、世界的にも有名な近松門左衛門。その方のお墓がなんとガソリンスタンドの横脇の、細い路地の奥にひっそりとたたずんでいました。

もともとは妙法寺というお寺の境内にありましたが、お寺の移転に伴い、墓だけが現在の地に残ることとなりました。路地の幅は、一人通れるくらいの狭さ。何とも寂しい感じですが、知る人ぞ知るスポット、お参りの人は絶えない様子で、参加者の皆さんも手を合わせていま

も、谷町筋には「なんでこんなところにあるの?」という意外な名所が点在していました。予想外にウケたのが「近松門左衛門のお墓」。「え〜! ほんまに路地にあるわ〜」。人形浄瑠璃の脚本で、世界的にも有名な近松門左衛門。その方のお墓がなんとガソリンスタンドの横脇の、細い路地の奥にひっそりとたたずんでいました。

Advertisement for 'Breath of Yoga Classroom' (呼吸のヨーガ教室) at Ichinji-dera, including details about the instructor and class schedule.

Advertisement for Joseph English lessons, featuring a photo of the instructor and details about the 'Make it' lesson.

島之内図書館・中央会館 開館25周年記念講演会

「織田作之助の愛した大阪」

【第1部】「織田作之助と大阪」 **参加無料**
講師：三島佑一氏
(四天王寺大学名誉教授・船場大阪を語る会会長)

【第2部】「織田作之助と文楽の魅力」
講師：竹本浩三氏
(演出家・吉本興業文芸顧問・元吉本文芸館館長)

◇コーディネーター：高橋俊郎
(中央図書館副館長・オダサク倶楽部副代表)

【時】12月14日(土)午後2時から(開場午後1時30分)
【場所】中央会館 1階 ホール(中央区島之内2-12-31)
【定員】250名 **申込不要・当日先着順**

「オダサク」銅像建立



10月26日、生誕100年を迎えた織田作之助の銅像が本殿北側に建立された。上町台地に新名所が誕生した。

12月29日 午前7時～正午ごろ **奉納餅つき**
御鏡として生國魂神社に奉納。ふるまい餅、販売も。
主催：NPO法人まち・すまいづくり

生國魂神社 伝統と新名所

生國魂神社では、一年を通してさまざまな伝統行事が執り行われています。一方で、同神社ゆかりの文化人の銅像が建立され新しい名所が生まれるなど、境内は新旧入り混じる空間となっています。

同神社の境内社の一つ、鍛冶の神を祭る「鞆神社」で11月8日、刀匠による刀剣鍛錬神事が奉納された。

御鏡として生國魂神社に奉納。ふるまい餅、販売も。
主催：NPO法人まち・すまいづくり

うえまち HOTEL NEWS

12月21～25日

大阪国際交流センターホテル スペシャルクリスマスディナー

大阪国際交流センターホテルのレストラン・パンジーは、12月21～25日、スペシャルクリスマスディナーを開催。メインディッシュに加え、食べ放題のサイドメニューにはボイルズワイガニなどの特別メニューが登場。サラダバーや各種デザート付きなので、友人、家族そろって楽しめる内容です。ソフトドリンク飲み放題。午後4時30分～8時。1人2800円、小学生2000円、4歳～小学生未満1000円。

連絡先：レストラン・パンジー (電話06・6773・8181)
大阪国際交流センターホテル=天王寺区上本町8-2-6

12月21～25日

天王寺都ホテル 梅花女子大とコラボ「クリスマスディナー」

夜景の美しいスカイラウンジ「エトワール」では12月21～25日、クリスマスディナー「ノエル」を提供します。グラスシャンパン付き。梅花女子大とのコラボレーションで生まれたクリスマス限定メニュー。可愛い盛り付けの本格的なフランス料理が味わえます。近くの天王寺公園ではイルミネーション「あべの・天王寺イルミネージュ」が開催されており、フロントでお得な入場券を販売中。フランス料理と併せて優雅な夜を過ごしてみませんか。

連絡先：エトワール (電話06・6627・4905)
天王寺都ホテル=阿倍野区松崎町1-2-8、近鉄大阪阿部橋筋直結

12月7・8日 14・15日

The New Otani ホテルニューオータニ大阪 クリスマスファミリービュッフェ

ホテルニューオータニ大阪のレストラン「アゼリア」では、クリスマスに先駆けて、公認サンタクロースがやってくる「クリスマスファミリービュッフェ」の予約を受け付け中。

12月7・8、14・15日のランチとディナーが対象。親から預かったプレゼントを公認サンタクロースが子どもに手渡しするサプライズ演出を行います。料理は人気のローストビーフやクリスマスケーキなど前菜からデザートまでクリスマス気分を盛り上げるメニューがそろいます。ランチ(正午～午後2時30分)5000円、ディナー(午後5時～9時)8000円。詳しくはHPまで。

連絡先：レストラン アゼリア (電話06・6949・3234)
ホテルニューオータニ大阪=中央区城見1-4-1

受付中～12月20日午後6時

ホテルアウイーナ大阪 「おせち」予約受け付け中

創作料理「おせち」の予約販売が今年も始まりました。定番の「和風おせち」(3万円)は、全54品目の豪華三段重(写真上)。「和・洋風おせち」(2万5000円)は、和・洋の人気食材と子どもの好物がバランス良く入って家族一緒に楽しめるよう工夫された2段重(写真下)です。予約締め切りは、12月20日(金)。11月30日(土)までに申し込むと早期割引で1000円お得です。数量限定ですのでお早めに。

予約受付：(電話06・6772・1445)
ホテルアウイーナ大阪=天王寺区石ヶ辻町19-12

1月1～5日

Sheraton Miyako ホテル大阪 お正月特別メニュー

シェラトン都ホテル大阪では1月1～5日、各レストランで「お正月特別メニュー」を提供します。バイキング&カクテルラウンジ「トップオブミヤコ」では、ランチ、ディナーともに新春バイキングを実施。日本料理「うえまち」では、「初春松花堂弁当」や「新春懐石」などが楽しめます。中国料理「四川」、鉄板焼「松阪」、レストラン&ラウンジ「e u (ゆう)」でも新春にふさわしい華やかなメニューを用意しています。四川、e u は6日まで。

連絡先：ホテル代表 (電話06・6773・1111)
シェラトン都ホテル大阪=天王寺区上本町6-1-55、近鉄大阪上本町駅直結

うえまちインタビュー

藤村歯科クリニック 藤村貴之 院長

上本町で最先端の歯科医療を

「お口の健康を通じて患者さまの豊かな人生に貢献したい」。強い思いを持ち、近鉄大阪上本町駅近くに今秋、「藤村歯科クリニック」を開院した。同院は日進月歩の歯科医療を常に学び続けるとともに、最新の医療機器を生かした的確な診断力、高度な技術力が強みだ。藤村貴之院長は「全ての患者さまが『よくかんで健やかに笑顔で生きる』ことを目標に、一人一人にオーダーメイドの歯科医療を提供したい」と話す。



大阪市生まれ。北野高校、大阪大学歯学部を卒業後、歯科医として8年間研さんを積む中で、既存の治療法から最先端の技術、考え方まで幅広く習得した。「これ一つとして同じ口はなく、1000人いれば1000通りの治療計画があるのがこの仕事の奥深さ。やりがいは「丁寧に説明し、一人一人に合った治療ゴールを共に目指し達成すること」という。

「家族や仲間と食事しながら多忙な日々の癒やしは家族や仲間とのだらんの時間。気力、体力ともに充実の30代の的確な診断力と高度な技術力を武器に、患者から信頼される医院を目指す。

「口」の健康を通じて患者さまの豊かな人生に貢献したい。強い思いを持ち、近鉄大阪上本町駅近くに今秋、「藤村歯科クリニック」を開院した。同院は日進月歩の歯科医療を常に学び続けるとともに、最新の医療機器を生かした的確な診断力、高度な技術力が強みだ。藤村貴之院長は「全ての患者さまが『よくかんで健やかに笑顔で生きる』ことを目標に、一人一人にオーダーメイドの歯科医療を提供したい」と話す。

藤村歯科クリニック お知らせ

「しゃやく」
無料公開セミナー
12/15日 1/19日
午後2～3時30分
同クリニックロビー
要申込
詳細は 藤村歯科 検索



上町台地各所で光のイベント

上町台地の各所で今年も光のイベントが催されます。出先に少し立ち寄ったリ、ショッピングと一緒に楽しめる商業施設のイルミネーションやゆつくりと鑑賞できる有料のイベントなどさまざま。陽が早く沈む冬の夜に暖かい格好で、きらめくまちを散策してみてください。

- あべの・天王寺イルミネージュ
開催中～来年1月31日
天王寺公園
大人1000円(中学生以上)、子ども500円(小学生以下)、2歳以下無料。
- キューズ・キラキラナー
開催中～来年2月末頃まで・無料
(スノードーム・光のツリーは12月25日まで)
あべのキューズモール
- お寺のまち de キャンدلナイト
12月20・21日・無料
天王寺七坂、下寺町など周辺社寺
- 大阪城3Dマッピング スーパーイルミネーション
12月14日～来年2月16日
一般1600円、子ども(4歳～小学生)950円
特定日(金・土・祝前日)ほか一般2000円、子ども1200円
- Welcomingあべの「光の音色」……あべの「オト」ラリー：「オト」にまつわるモチーフを探し集めるラリーイベント。参加者の中から抽選で賞品をプレゼント。
天王寺公園天王寺ゲート前、Hoop(フーフ)、街角アカペラライブ：12月7日(土)・15日(日)・21日(土)・25日(水)、左記各所各日18時から30分程度(予定)。



このほかにもさまざまな光のイベントやイルミネーションが大阪の各所で行われています。

緑活 エンカッ
「できる」がてんこもり
市民活動団体が、楽しくて、日々の暮らしや地域、そして社会をちょっとよくするプログラムを、あべのハルカス近鉄本店内で展開するプロジェクト。

NPO 法人まち・すまいづくりも、あべのハルカス近鉄本店の「緑活」に参加！
住まいと暮らしの無料相談会
法律・相続・税金・不動産・介護・建築・リフォームなど
11/30(土)・12/21(土) 担当者不在時
午前10時～午後1時 会場:6階 街ステーション



明通寺 三重塔(国宝)



国分寺 木造丈六釈迦如来坐像・木造薬師如来坐像(重文)



羽賀寺 本堂(重文)上、宴会の様子

**「古刹と仏像の宝庫」
小浜を訪ねる旅 二日目**

2013年9月7～8日

写真で振り返る
NPO法人まち・すまいづくり「仏像鑑賞講座」は、仏像鑑賞ツアー「古刹と仏像の宝庫」小浜を訪ねる旅を9月7～8日に実施しました。「海のある奈良」と称される福井県小浜市は、古い仏像が数多く残る地。充実した探訪の様子を今号・次号で紹介いたします。1日目は3つの寺院を巡り、夜はふぐに舌鼓を打ちながら、鑑賞した仏像・建築の話で話ばせました。

9月7日行程
国分寺～明通寺～道の駅
～羽賀寺～若狭ふぐの宿「下壱」



仏像の解説をする清水先生

一心寺シアター倶楽 公演情報
電話06-6774-4002 各線天王寺駅より北へ徒歩8分
Eメール: theaterkura-since2002@officebl.net http://www.isshinji.or.jp/theater/

劇団往来「ドクトルクノック」
▽日時=11月28日(木)午後7時・29日(金)午後7時
30日(土)午後3時/午後7時・12月1日(日)午後1時/午後5時
▽料金=前売3000円/当日3500円
▽問い合わせ=劇団往来 TEL:06-6945-4653

劇団K助プレゼンツ
O次郎「ウェディング&ハプニング」
▽日時=12月6日(金)午後7時30分
7日(土)午後0時30分/午後4時/午後7時30分
8日(日)午後1時/午後4時30分
▽料金=前売3800円/当日4000円/学生3300円 ※7日午後0時30分の回のみ、特別料金3500円
▽問い合わせ=劇団K助プレゼンツO次郎(kwgd705@ybb.ne.jp)

第37回モンテリオール世界映画祭で最優秀芸術貢献賞を受賞した映画「利休にたずねよ」が12月7日(土)から全国で公開されます。「天下第一の美へのあくなき情熱と若き日の恋を描いた作品。長年、上町台地に拠点を置く田中光敏監督と、旧知の大坂城天守閣研究主幹・北川央氏に、同作に込められた思いや撮影現場の裏話などについて語り合っていました。」

大坂の陣400年と大阪城 対談シリーズ①
映画 **利休にたずねよ**
大阪城 大坂研究主幹 <前編>



たなか・みつとし 北海道出身。大阪芸術大学卒業。CMディレクターとして活躍後、2001年、「化粧師」で映画監督デビュー。他の監督作品に「精霊流し」「火天の城」。2014年4月に「サクラサク」を公開予定。

田中 原作の「利休にたずねよ」が直木賞を受賞した途端、作者の山本兼一さんのものに映画化のオファーが多くなり、前作「火天の城」でもタッグを組んだ山本さんから「映画化については監督に任せるわ」と言われ大きな責任を感じるとともに、まずは山本さんに喜んでもらえる作品にしたいと思いました。ではどのような利休像を目指すのか。山本さんも私も「いわゆる『茶聖利休』ではなく、キラキラした利休を描きたい」と意見が一致して

「キラキラした利休」海老蔵さんしかない

おり、それを表現できるのは歌舞伎役者の市川海老蔵さんしかないと思います。とはいも「海老蔵さんは松竹のスタ。映画会社の壁を越え、東映で海老蔵さんを主役に据えるのは大変なことでした。「歴史上の偉大な人物を演じる重み」



川海老蔵さんから表千家の図書館に「資料を全部読ませてほしい」と要望があり、武野紹鷗の資料がすべて消えたそうです。非常に勉強熱心な方で、1か月かけて資料を読み込み、打ち合わせに臨みました。

北川 歌舞伎の大看板を背負ってこれた方。息子主演の映画のために、できる限りのことをやろうと思われたのでしよう。

田中 使用した名器の一つに「長次郎作 黒樂茶碗 万代屋黒(もずやぐろ)」があります。15代目樂吉左衛門さん自身も湯を入れたことがないという非常に貴重な茶碗。何百年も前のもので、お湯を

北川 昨年冬、檀れいさんと中村嘉律雄さん、大森南朋さんが出演される大坂城のシーンの撮影現場にお邪魔しました。お邪魔したシーンに膨大な時間をかけることに驚きました。表題の文字から茶器まで全て「本物」にこだわられたとか。

北川 実際、現場で使うときには緊張したでしょうね。田中 シュラルミンケース

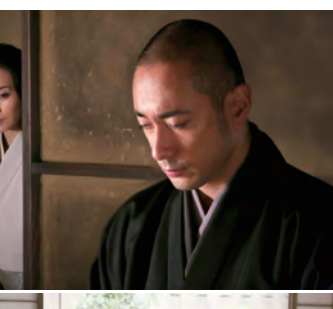

©2013「利休にたずねよ」製作委員会

12月7日(土)全国公開
上映劇場案内
梅田ブルク7
大阪ステーションシティシネマ
なんばパークスシネマ
あべのアポロシネマ

大阪城天守閣
利休にたずねよ
特設展示コーナー
11月26日～1月22日
天守閣入館料 大人600円
利休の肖像画、自筆書状などとともに映画で使用された衣装や小道具、映画の主要シーンの写真パネルなどを展示。

通しただけで割れかねない。そんなリスクを承知の上で映画のために使わせていただけたことには頭が下がりました。

北川 我々博物館が本物の資料を展示するのと同じですね。画面を通してきつと本物の迫力が伝わるでしょう。お話を聞き、ますます映画が楽しみにになりました。

ホルベイン エンジョイ ペインティング 画材メーカーが開催するワークショップ・講座のご案内
キャンパスや画材などは全て用意。お気軽にご参加下さい!!

時間:午後1時30分～4時30分 費用:2,000円(実習教材費込み) **メルマガ会員募集中!!**
完全予約制 まずはお電話で空き状況をご確認ください
受注センター ワークショップ受付係 TEL:06-6763-1521

ホルベイン画材 中央区上2-2-5
谷町九丁目駅 徒歩3分 大坂上本町駅 徒歩5分
谷町九丁目駅 徒歩3分 大坂上本町駅 徒歩5分

はじめての油絵描き方講座 11/28(木) 午後1時30分～4時 定員:20名
油絵をはじめたいが道具の使い方がよくわからない人のための入門講座。絵具の説明、パレットの使い方、絵具の出し方、筆の洗い方、色の混ぜ方、キャンパスについて、イーゼル・画材道具の使い方など「基本のき」から指導いたします。また、実際に作品を描いてお持ち帰りいただけます。
費用:500円 講師:ホルベインインストラクター

大人の工場見学 12/4(水) 定員:20名 費用:1500円
ホルベイン絵具の技術部と、水彩絵具を作っている制作部を見学。最後にオリジナルの絵具を手作ります!
場所:枚岡工場(近鉄奈良線瓢箪山駅下車 バス10分)

色鉛筆ってすごいですよ! 12/9(月) 定員:20名
塗り重ねてまるで油絵のようなボリューム感! デッサンなしで絵が仕上がります。まずはポストカードから。
講師:きのしたてるみ(新協美術会委員)

はじめての水彩画教室 12/5(木) 定員:20名
日常の感動を水と絵具のシンプルな組合せで手軽に表現できるのが水彩画。画材の使い方の基本から応用まで丁寧に指導します。
講師:前田香織(行動美術協会会員)

はじめての絵手紙 12/10(火) 定員:20名
上手に描く事より一生懸命自分流に描いた絵に、ちょっとした感動の言葉を添えて相手に送ります。
講師:北川長一郎(第1回タオルで描く絵がみコンクール最優秀受賞など)

パステルで静物画を描こう 12/6(金) 定員:20名
「パステル」はまったく新しいドライタイプの色材です。モチーフは主に花・果物・瓶・人形など毎回変更します。
講師:西村季子(現代パステル協会会員)

チョコレート講座 12/18(水) 定員:20名
今人気のチョコレートの本格的な講座です。※普段お使いの色鉛筆をお持ちの方はご持参下さい。
講師:關川寛子(日本チョコレートアーティスト協会認定講師)

プレゼント! 「うえまち」を見て講座初参加の方に粗品プレゼント!!

ショールームがリニューアル! ショールームが新しくなり、ホルベインが扱う商品が数多く展示されています。是非、気軽に一度遊びに来て下さい! お待ちしております。

御守りは
縁結び・商売繁盛・厄除開運・身体健全・美人祈願
技芸上達・合格祈願などなど、いろいろ選べます。

良縁成就
お守り 1000円

愛染明王
お願事を
しましう!!

縁結び・良縁成就の寺

あいぜんどう しょうまんいん
愛染堂 = 勝鬘院

大阪市天王寺区夕陽丘町 5-36 (大阪星光学院の北側の道入る)
地下鉄谷町線「四天王寺前夕陽丘駅」⑤出口より徒歩2分

冬期 8:30 ~ 16:30
夏期 8:30 ~ 17:00

※このチケットをハサミで丁寧に切り取って
愛染堂の本堂にご持参下さい。
「おみくじ」を1回、無料で引き頂けます。
※チケットは回収致します。

よく当たる
おみくじ

一回無料券

ぎりとり線

AKB48
大島優子さん、
福山雅治さんも
お参りくださいました!

詳しくは
愛染さん

検索

(有効期間)
平成25年11/20 ~ 12/21

和宗総本山 四天王寺

除夜の鐘

午後11時から
整理券配布

一年の最後を締めくくる大みそかの夜。四天王寺では、1年間の厄を払い新年を新たな心で迎えるために、北鐘堂・南鐘堂・太鼓楼の3カ所において、「除夜の鐘」を撞(つ)くことができます。午後11時から整理券を配布し、11時30分開始。除夜の鐘終了後も引き続き「開運の鐘」と「招福の鐘」を明け方3時ごろまで順番に撞くことができます。また、先着1000人に午後11時30分から東楽舎で甘酒が振る舞われます。

▽四天王寺 天王寺区四天王寺1-11-18、電話06・6771・0066



愛染堂 勝鬘院

除夜の銅鑼で厄落とし

「愛染さん」で親しまれる愛染堂勝鬘院では12月31日午後11時30分から約30分間、厄除けと開運を願う「除夜の銅鑼(つら)」が行われます。午前1時ごろまで境内を開放し、多宝塔のライトアップと愛染明王(写真下)のご開帳があり、多くの人でにぎわいます。

▽愛染堂勝鬘院 天王寺区夕陽丘町5-36、電話06・6779・5800

我が師松喬と天王寺さん 笑福亭生喬

寄稿

今年7月、62歳で亡くなった笑福亭松喬は天王寺に住み、天王寺をこよなく愛しておりました。

愛犬の散歩は必ず天王寺さん(四天王寺)を通って、東門近くに松鶴代々の墓がある壽法寺(通称もみじ寺)でお墓参りをして家に帰る。師匠にとって天王寺さんはまさに生活の一部の先生方にも天王寺さんに

だったでしょう。
「天王寺詣り」という上方落語。お彼岸の天王寺境内を描いたいわゆるガイドブックのような断(はなし)で、笑福亭一門のお家芸となっており、境内の配置や雰囲気は今日とは少し違うようですが、師匠はこの断を春と秋、特に秋に好んでやっておりました。四天王寺学園の先生方にも天王寺さんに

ついで色々話をさせていた
だいたと言っておりまし
た。

上方落語の中には他にも「崇徳院」「高津の富(高津宮)」「天神山(安居天神社)等、天王寺を舞台にした断は数多く存在します。いずれも松喬の十八番でした。

今もどこかで天王寺さんの鐘の音を聞いているのかもしれない。

松喬一門 落語会情報

ホリエでアルテ・松喬一門会
日時:12月14日(土)午後6時開場
会場:堀江アルテ(大阪市西区北堀江)
木戸:2000円(当日のみ)
出演:笑福亭三喬・生喬・右喬・風喬・生壽問合:06・6713・3082

第2回五右衛門の会 米二・三喬・銀瓶 三人会
日時:12月12日(木)午後6時開場
会場:天満天神 繁昌亭
木戸:前売2500円・当日3000円
出演:桂米二・笑福亭三喬・笑福亭銀瓶問合:繁昌亭06・6352・4874

てんのうじ知りたいウォーク 第2弾 12月31日(火)

夜空に咲かそう除夜の鐘ツアー
~送るてらまち除夜の鐘 新年迎えるてんのうじ~

開催日 12月31日(火)~
1月1日(水・祝)雨天決行 **参加無料**

集合解散 四天王寺(午後10時集合、午前1時30分解散)

内容 四天王寺を出発して、齡延寺(生玉町)、金台寺、西照寺(以上、下寺町)で除夜の鐘をついていただき最後は四天王寺で新年をお祝いします。

定員 108名(先着順、小学生以下は保護者同伴)

申込 住所、氏名、電話番号を明記の上
Eメール(tennoji.shiritai.club@gmail.com)
または、FAX(06・6761・7396)で
お申込みください。参加者には案内状を送ります。

受付 12月2日(月)~25日(水)

主催 てんのうじ知りたい倶楽部(旧天王寺区未来わがまち会議)

協力 天王寺区役所 **ボランティアスタッフ募集中**

問い合わせ:天王寺区役所 市民協働課 電話06・6774・9734

阿倍野区民センター 11月30日(土)

第7回 うえまち寄席(全席イス席)

桂ちよばさん(上)と桂佐ん吉さん

阿倍野区民センター集会室1で11月30日(土)午後2時30分から第7回うえまち寄席が開催されます。桂ちよばさんと桂佐ん吉が3席の落語を披露します。

「上方落語の始祖」といわれる初代・米沢彦八が当時活躍していたのが、上町台地にある生國魂神社。「うえまち寄席」は、上方落語と縁の深い上町台地の地域の人に落語を楽しんでもらおうと始められた落語会です。

入場料:1500円

阿倍野区阿倍野筋4-19-118 電話06・4398・9877

山本能楽堂 12月8日(日)

初心者のための能入門講座

気軽に能に親しんでもらおうと、山本能楽堂は12月8日(日)午後2時から、能入門講座「まっちゃまちらサロン」を開催します。

能の上演はなく、能面や美しい能装束の解説のほか、舞台上がったの謡うた(体験など)リラックスした雰囲気での魅力を楽しむ1時間半です。講師は山本章弘。

入場料:1000円 抹茶・菓子付き

中央区徳井町1-3-6 電話06・6943・9454

大阪市ボランティア・市民活動センター 11月30日(土)

車いすボランティア体験

ボランティアに関心はあっても「きっかけが見つからない」「何をすればいいのかわからない」という人向けのイベント「ボランティアいつするの?今でしょ!」が11月30日(土)午後2~4時、あべのキューズモール地下1階イトーヨーカドー前・催事場で開かれます。

当日は車いすボランティアの体験ができます。体験を通して、車いす目線で見てくるキューズモールの新しいところを発見してみませんか。

参加無料・要申込

申し込み 名前・性別・生年月日・住所・電話番号・車いす経験の有無・「ボランティアいつするの?今でしょ!」参加希望と明記し住之江区社会福祉協議会までFAX(06・6686・0400)でお申し込みください。

問い合わせ:住之江区社会福祉協議会 電話06・6686・2234

中央区役所1階①番窓口 11月28日(木)

不動産の無料相談会 プロによる親身なアドバイス

全日本不動産協会大阪府本部中央支部、大阪府宅建物取引業協会中央支部は11月28日に大阪市中央区役所の協力の下、「不動産に関する市民無料相談会」を開催します。業者の探し方・選び方、部屋探しのチェックポイントや近隣の相場、宅建物取引業法についてなど、不動産のプロがあらゆる角度から不動産取引にまつわる疑問に答えます。賃貸物件の貸し主側の相談にも応じます。相談内容は、事前に連絡しておくことも可能。

相談無料 申込不要 事前予約可

場所:中央区役所 1階①番窓口
区民情報センター内相談室
時間:午後1~4時(受け付けは3時30分まで)

全日本不動産協会大阪府本部中央支部=電話06・6121・4477
大阪府宅建物取引業協会中央支部=電話06・6944・0703

会場:中央区久太郎町1-2-27 電話:06・6267・9986

大槻能楽堂 12月8日(日)

世阿弥生誕650年記念 能「融」

大槻能楽堂で開催中の能の魅力を探るシリーズ「世阿弥生誕650年記念」。世阿弥ゆかりの作品を通して、さまざまな角度からその魅力に迫ります。12月8日(日)は、月をモチーフにした世阿弥の名曲、能「融(と)る」を上演。荒涼とした六条河原院を舞台に、人間の栄光と移り変わりが月光とともに描かれます。上演前、神戸女子大教授の大谷節子氏のお話「世阿弥、その先達と後継者」と、大谷氏と国文学者・田中貴子氏との対談も行われます。

午後2時開演
一般4200円 学生2600円

プレゼント 詳細6面

中央区上町A-7 電話06・6761・8055

めばえの行事・活動紹介

クリスマス会 めばえイベントも充実!(会員限定)
 12月8日(日) 大阪本部教室
 2歳まで10時~/年少・年中11時~/年長・小学生12時~

コスチューム大歓迎 大賞にはプレゼント
 人形劇・Xmas製作、リズム遊び
 サンタさんからプレゼントも!

七色積み木大会
 ワーキングメモリー大会
頭の良い子を育てる
 脳の発達が早く、受験に強い

めばえ7日体験 元気っ子の元気なべ♪ 元気メモリー○○だんごを作ろう★
 平成26年1月19日(日) 生駒山麓公園 野外活動センター 元気っ子なべ作り・クラフト作成ほか

めばえ雪キャンプ 銀世界に飛び出そう! 巨大かまくら作り&雪の迷路を突破せよ!
 平成26年1月25日(土)~26日(日) ウッディパル余呉 森林文化交流センター 雪遊びほか
 一般参加者募集中! 参加費などの詳細はお問い合わせください

めばえ幼児才能学園グループ

MEBAE ★知能開発教育 ★発達障がいサポート ★野外教育活動 ★こども英会話

めばえワーキングメモリーレッスン 幼児教室ではめばえだけ
 新しい事に素早く柔軟な対応ができるようになる▶▶▶頭の回転が早く、脳の認知的な発達が進む

全コース無料体験会
 12/9日~14日
 コースの詳細内容はお問い合わせ下さい

12/14日 説明会 幼児部 小学部 要予約

平成26年度生 4月入学 募集中!
 コースにより定員間近! 申込み、お問い合わせはお早めに
 2015年1月入学 若干名募集中

大阪本部教室 TEL(06)6763-2201 大阪市天王寺区東高津町11-7 上本町グランディビル3F 奈良本部・布施・生駒・その他多数教室有 <http://www.mebae.com>

理学療法士による訪問リハビリと家族の介護方法アドバイスなど

訪問リハビリ開始

まずは居宅介護支援事業所までご相談ください
 地域に密着した医療・介護を目指します
辻外科リハビリテーション病院 訪問リハセンター
 TEL(06)6775-0201
 E-mail honbu@kankikai.com
 URL <http://www.kankikai.com>

12月15日(日) クレオ大阪中央
てんのうじ吹奏楽フェスティバル
 天王寺区内の公立・国立・私立の中学生による「2013てんのうじ吹奏楽フェスティバル」が12月15日(日)午後1時5分(午後0時30分開場)、クレオ大阪中央で開かれます。同フェスティバルは、大阪市内で最多の中学・高校の生徒数を誇る同区の特徴を生かして平成11年から毎年開催されています。各校ごとの演奏に加え、他校との合同演奏、来場者も参加する合唱などもあります。今年も12校が参加。当日の受付や舞台セッティング、司会進行などは参加校の生徒により運営されています。慌ただしい年の瀬の

ひととき、一生懸命で若さあふれる生徒たちの演奏に耳を傾けてはいかがでしょうか。
 問い合わせ先 天王寺区役所市民協働課、電話06・6774・9734

入場無料

11月2日(土)、天王寺区の大阪市立五条小学校で創立100周年記念式典が行われ、中、玉村恒夫校長が、「歴史と
 大阪市内五条小学校 創立100周年記念式典
 大阪市内五条小学校 創立100周年
 大阪市内五条小学校 創立100周年
 大阪市内五条小学校 創立100周年

伝統ある上町台地に誕生した五条小学校が小学校教育のパイオニアとして歩み、100周年を迎えることができたのは、地域の皆さま、PTA、歴代校長、教職員の尽力のたまものであり、ここで一緒に祝い、慶賀の気持ちでいっぱいです」と感謝の気持ちを述べました。
 また、卒業生を代表して元文部大臣・ウルグアイ大使の赤松良子さんが、伝統と歴史に感謝の気持ちを述べ、6年生に「世界に羽ばたいてください」とこやかにお祝いの言葉を贈りました。
 来春卒業を控えた6年生による、高らかに弾む拍手や合奏、心こもった合唱、6年生全員のナレーションによる同校の100周年を伝えるスライドショーも上映され、戦前戦後の歴史を振り返りました。
 歴史の重みをしっかりと感じて来たのバトンとして受け取った6年生たちがまぶしい、初秋の100周年式典でした。

読者プレゼント

大槻能楽堂 世阿弥生誕650年記念「融」12月8日(日)公演・2組4人
東洋陶磁美術館 「定窯(ていよう)・優雅なる白の世界」11月23日~来年3月23日・5人
 必要事項をご記入の上、はがき、FAX、Eメールでご応募ください。
大槻能楽堂は11月30日、東洋陶磁美術館は12月10日締め切り。
 ①ご希望のプレゼント名 ②お名前 ③ご住所 ④年齢
 ⑤どちらで「うえまち」入手されましたか
 ⑥今月号で面白かった記事 ⑦気になった広告
 ⑧「うえまち」に対するご意見・ご希望
 NPO法人まち・すまいづくり「うえまち」編集部
 〒543・0043 大阪市天王寺区勝山1-11-29
 FAX 06・6779・7222
 Eメール uemachi@machi-sumai.com
 ※当選者の発表は発送をもって代えさせていただきます。

2013秋の芸術鑑賞大感謝祭 with アートコミュニケーションメッセアベノ

阿倍野区民センター 大ホール 11/29(金)~12/1(日)
演劇 召し上がれ。 ARTは気持ちを豊かにしてくれる心のご馳走。ARTはつながりを深めてくれる心の栄養素。
チケット料金 [全席自由席/おとな18歳以上・こども6歳以上]
 ●1作品券) おとな:前売1000円/当日1500円 こども:前売500円/当日700円
 ●フリーパス) おとな:前売2000円/当日3000円 こども:前売1000円/当日1500円
賢治の贈りもの 上演時間70分 対象年齢13歳以上
 11/29 19:30 開演 11/30 19:00 開演
GREEN MONSTER 11/30 15:00 開演 上演時間60分/対象年齢10歳以上
FOXES きつね 11/30 17:30 開演 上演時間55分/対象年齢6歳以上
アート 入場無料 コミュニケーションメッセアベノ 12/1 11:00~13:00
 ●チケット取り扱い.....
 ●阿倍野区民センター(10:00~21:00)
 TEL 06-4398-9877

聖マリア大聖堂(カトリック玉造教会) 12月24日(火)
教会でクリスマス -カテドラル聖夜の祈り-
 12月24日(火)午後5時30分から、「カテドラル聖夜の祈り」が開催されます。毎年行われているクリスマスイベントで、誰でも参加できます。
 クリスマス物語の朗読、司教のクリスマスメッセージ、城星学園、明星学園、星光学院の児童生徒によるクリスマスソングやハレルヤコーラスを予定。クリスマスの夜のひとときを、美しいステンドグラスに彩られた教会で心静かに過ごすことができます。
 10時(英語)にクリスマスミサがあります。車駐車不可。
参加無料
 中央区玉造2-24-22 電話06・6941・2332

大阪国際ナショナルチャーチ 12月22日(日)24日(火)
クリスマス礼拝
 玉造の大阪国際ナショナルチャーチ(OIC)では12月22日(日)午前10時から「ファミリークリスマス礼拝」、24日(火)午後6時30分から「インターナショナル・クリスマス・スイート」を行います。誰でも参加できる無料のイベントで、プレゼントも用意されています。同教会は毎週礼拝を行っているほか、無料の英会話クラスや聖書を学ぶコースなどを設けており、地域の国際交流の場となっています。
参加無料
 中央区玉造2-26-47 電話06・6768・4385

天王寺動物園 12月22日(日)
ゾウにカボチャのプレゼント(予定)
 天王寺動物園では、冬至の日にあたる12月22日(日)午後1時30分から「アジアゾウの春子(65歳)にカボチャをプレゼントします(予定)」。
 古くから「冬至の日にはカボチャを食べると風邪をひかない」と言われます。65歳と高齢の春子が風邪をひかず長生きするようにとの願いを込めて行われる恒例のイベントです。
 動物園入園料:大 人500円 子 ども200円
 大阪市内在住の小学生(在学を含む)・65歳以上・障がい者手帳を持参の人は無料。
 天王寺区茶臼山町1-108
観覧無料 (動物園入園料別途)
 天王寺動植物公園事務所 電話06・6771・8401

レストラン パンジー Special Christmas Dinner
スペシャルクリスマスディナー2013
 12/21(土)・22(日)・23(祝・月)・24(火)・25(水)
 PM4:30～PM8:00(最終入店PM8:00) **予約制 全席禁煙**
 シェフ自慢のメインディッシュ **かに食べ放題**
 グレードアップしたサイドメニューが食べ放題



写真イメージです。メニューは変更する場合がございます。
 カニとトマトのビザ・カニと茸の茶碗蒸し・お寿司・スモークサーモン・サラダバーなど

1名様 2,800円 ※金額は全て税込
 小学生 2,000円 お子様 1,000円(4歳～)
 ＊飲み放題プラン(ビール・ワイン・ウィスキー・焼酎) 1,500円

シェラトン都ホテル大阪直営 ご予約・お問い合わせ
 大阪国際交流センターホテル **06-6773-8181**
 レストラン パンジー www.inter-hotel.jp

数量限定販売



和食 三段重(全54品目) ¥30,000 限定数 250個
 サイズ:縦220×横220×高さ201(mm)

和洋 二段重(全46品目) ¥25,000 限定数 150個
 サイズ:縦220×横220×高さ134(mm)

●ご来店にてお受け取りの場合
 12/31 火 9:00～15:00までにお越しください
 【ホテル利用券1,000円分プレゼント】

●配送(クール便)の場合
 12/31 火到着 ※時間指定はできませんのでご了承ください。

ご注意:北海道・東北・沖縄および離島等、一部お届け出来ない区域がございます。

ご予約受付中 **12/20(金)18:00まで**

●全国無料配送

まだ間に合います!
11/30までのご予約で 和食三段重 30,000円⇒29,000円
早期割引 和洋二段重 25,000円⇒24,000円

ホテル **アウエー 大阪** お問い合わせ **06-6772-1445**
 ご予約は (10:00～18:00)

大阪・ハンブルク姉妹都市提携 25周年記念連続公演
 テレマン「ハンブルク物語」vol.2

G.Ph.テレマンは まだ生きている

大阪の「テレマン」が奏でる、
 バロック「美」の神髄

第24回 うえまちコンサート
「能楽堂でバロック」第5弾

2014年 **1/26(日)** ●開場 1:30p.m.
 ●開演 2:00p.m.

山本能楽堂 定員:200名様

入場料……………S席(椅子席) 3000円
 (全席指定席/小学生以上) ……A席(座布団席) 2500円

チケット NPO法人 まち・すまいづくり
 申し込み TEL&FAX. **06-6779-7222**

病氣と闘う子供たちにプレゼントを贈るチャリティーイベント
Saka Great Santa Run
 12月1日(日) 大阪城公園/太陽の広場 参加締切:11月29日(金) **サンタラン** 検索

サンタクロースの衣装を着て、楽しく走る大阪のチャリティーイベント。参加費の一部は難病と闘う子供達へ贈るクリスマスプレゼントに使われます。

子ども子育てプラザ情報

天王寺区 TEL:6763-3525 天王寺区味原町9-14 地下鉄・JR・近鉄「鶴橋」駅
 9:00～21:00(日曜17:30まで) 休館日:月曜・祝日

- ★ 12/1(日) 15:00～ **テコンドー教室**……………3歳～高校生
- ★ 12/4(水) 10:30～ **おはなし会**……………乳幼児
- ★ 12/18(水) 11:00～ **クリスマスパーティー**……………乳幼児
- ★ 12/19(木) 11:00～ **あひるdeえほん**……………乳幼児
- ★ 12/26(木) 13:30～ **チリメンモンスターをさがせ**……………小学生
- ★ 12/27(金) 10:30～ **親子体操クラブ**……………1歳半以上の幼児

中央区 TEL:6213-2171 中央区島之内2-12-6 地下鉄「長堀橋」駅
 9:00～21:00(日曜17:30まで) 休館日:月曜・祝日

- ★ 12/12(木) 11:00～ **くれよんキッズ**……………2歳以上
- ★ 12/14(土) 11:00～ **幼稚園ごっこ**……………2歳～4歳
- ★ 12/19(木) 11:00～ **おやこ体操**……………1歳2カ月以上
- ★ 12/20(金) 10:30～ **クリスマス会**
- ★ 12/25(水) 11:00～ **ほけっとくらぶ(助産師さんのお話など)**

基本的に参加無料 要申し込み
 申し込みはホームページをご確認ください

中国料理・素食料理 **ランチ特別取材**

慶招樓 けいしょうろう

今回のランチ取材は、たかつガーデン1階に昨年オープンしたニューオーサカホテルの名店、中国料理「慶招樓」です。あまり聞きなれない「素食(すうじょく)」のランチを紹介いたします。

素食とは、台湾を起源とする菜食料理で動物性食材を一切使わないというもの。カロリーが低く、女性や肥満、成人病が気になる方でも気兼ねなく食べられると人気上昇中。同店の通常の「酢豚セット」が1000キロカロリーに対し、ソイミート使用の「素食すぶたセット」は568キロカロリーと大変ヘルシー。味も本物そっくりと好評です。興味のある人は一度試してみたい。

ランチ情報
 月曜～日曜日
 午前11時30分～
 午後2時30分～10時

素食すぶたセット:1200円(568kcal)

他の通常メニュー
 日替わりランチ 980円
 レディースランチ 980円

天王寺区東高津町7-11 たかつガーデン1階 電話06・6764・7755

上町台地歴史講座シリーズ 第20回 主催:大阪歴史博物館・NPO法人まち・すまいづくり
 協力:日本の風の会大阪支部

わくわく子ども教室「凧づくりと凧あげ」

大阪歴史博物館近くの馬場町一帯は、冬に多くの人々が凧あげを楽しむ凧あげのメッカでした。昔ながらの凧を作って、凧あげをします。

【日 時】平成26年1月11日(土) 午後1時30分～4時
 【場 所】大阪歴史博物館 1階エントランスホール
 【定 員】小学生30人(申込み先着順・定員になり次第締め切り)
 【申込み】往復はがきに「凧づくり参加希望」と記入し
 ①参加者全員の氏名・学年
 ②電話番号、返信面に返信先をご記入の上、ご応募ください。

【申込先】〒540-0008 大阪市中央区大手前4-1-32 大阪歴史博物館「凧づくり」係
 【締切】12月20日(金)・当日消印有効(定員に満たない時は引き続き申し込み受け付け)

万松山寺 大阪義士祭
 ちびっこ義士募集中
 12月8日(日)

「忠臣蔵」で知られる赤穂浪士の討ち入りになんだ「大阪義士祭典」が12月8日浅野家の大阪の菩提寺である万松山吉祥寺(天王寺区六万町1-20、地下鉄四天王寺前駅西口徒歩すぐ)で開催されます。

午前10時からの式典に続き、武道や和太鼓、落語、津軽三味線などを奉納。午後1時から、赤穂浪士の子もたちが参加する「子ども四十七義士時代行列」を実施。温かい討ち入りそば(500円)や抹茶の接待もあります。

主催する大阪義士会では、子ども時代行列に参加する子どもたちを募集しています。義理人情に厚く、勇敢な強い子に育つよう願いを込めたもの。参加費3500円(貸衣装・クリーニング代含む)。

▽申し込み大阪義士会事務局(龍鳳堂津崎内)、電話06・6771・2330

消防署 通信

天王寺消防署からのお知らせ

忙しい時ほど、確実な火の用心を
 今年も一年を通じて一番慌ただしさを感じる季節になりました。そんな時ほど確実な火の元点検、火の用心をお願いします。

- 就寝前、お出かけ前は、暖房器具、調理器具、灯明など火の消し忘れがないかよく確認をする。
- 火を使用している時は、たとえ短時間であってもその場を離れない。
- 放火を防ぐためにごみを出す時は、収集日、時間等ルールを守って出す。扉、シャッター等の施錠を確実にする。建物周辺などに燃えやすいものを置かない。夜間、建物の周辺等はできるだけ明るくする。

念には念を入れた確実な火の元点検、火の用心をお願いします。 消防 大阪 検索

子育てお母さんちよっぴ
 応援団 **5年後、入試が変わる!?**

先日、安倍首相が5年後を目標にセンター試験を廃止すると発表しました。共通一次、センターと数10年続いてきた国立大学入試の定番スタイルが大きく変わる可能性が出てきました。センター試験で900点を取れば2次試験の成績がそこそこでもトップの国立大学に合格できる(裏を返せばある点数以上を取らないと受けたい大学や学部をあきらめなければならぬ)状況から、基準値をクリアすれば希望する大学を受験するチャンスが与えられることになります。脳科学者の茂木健一郎先生は、これからの社会(世界)で重要になる「イノベーション」に欠かせない「ひらめく脳」の作り方として、ペーパーテストにどっぷり浸かる偏重重視の教育ではなく、「行動」「気づき」「受容」のサイクルをまわし「偶然の幸運」をキャッチすることが大事だと指摘しています。日本の受験制度も社会(世界)が求めているものへと変わって行くことでしょう。

小学5-6年生になるとしっかりと将来を見据える子どもたちが出てきます。私は小児科医。私は建築家。私はパティシエ。四谷大塚の統一テストで算数全国1位。算・国300点満点で295点の子どもは研究者になりたいようです。お母さんいわく、「こちらの教室は落ち着くそうです。算数は小さいときから好きでした。マイペースで親がハラハラさせられています。その子の顔を見て感じました。「この子ならきっと目的の大学に合格できる」と。素直で屈託のない、子どもらしい顔をしていますから。子どもが安心して伸び伸び自分自身が出る環境づくり。合格への近道です。ぜひ、ご家庭でも挑戦してみてください。

進学塾 エフイーアイ(栢原塾長)
 天王寺区清水谷町17-6 ウノショウビル1階
 TEL.0120-06-7045 http://fei.bz/

ナチュラルな暮らし **ハーブ&アロマ 自然の恵み** NO.9
冬のセルフケアにハーブ&アロマ

2013年もあとひと月となりました。木々は葉を落とすもの、成長を止めるもの、長い冬を乗り越え、春になれば一斉に芽吹きます。今からその大きなエネルギーを蓄えているようです。

私たちが厳しい冬にむけて、少しでも免疫力を高めて感染症にかかりにくい身体作りをしていきたいものです。寒さのため血行が悪くなり冷えや痛みが出やすくなります。身体を温めることや適度な運動は毎日心掛けたいものです。

抵抗力を高めて風邪予防に良いとされるハーブは、エキナセア、カモマイル・ジャーマン、エルダーフラワー、ローズヒップなどです。エルダーフラワーは、マスカットのような香りがするかわいい花のハーブです。ヨーロッパでは古くから「万能の薬箱」として重宝されてきました。アロマでは、ユーカリ・ラディアタ、ティートゥリー、真正ラベンダー、木々、柑橘(かんきつ)系などの精油で空気浄化ができます。香りは心地よくほのかな程度にしてお使いください。

ハーブ&アロマセラピスト 阪口智子

GREEN SLEEVES(グリーンスリーブス)
 大阪市天王寺区味原町14-23(あじはら小学校前)
 TEL.06-6767-1737 http://aroma-herb.ocnk.net/

図書館だより 一部申し込み必要・いずれも参加無料です

*年末年始休館について 12月28日(土)～1月6日(月)
 12月28日(土)午後5時～1月4日(土)午前9時まで、返却ポストはご利用いただけません。

島之内図書館 (電話06-6211-3645)

- 〈赤ちゃんのおたのしみ会〉
12月12日(木) 午前11時から。絵本の読み聞かせや手遊びなど
- 〈おたのしみ会〉
毎週水曜日午後3時30分～4時。絵本の読み聞かせや紙芝居など
- 〈島之内図書館・中央会館 開館25周年記念講演会「織田作之助の愛した大阪」〉
3面に別掲

天王寺図書館 (電話06-6771-2840)

- 〈ほちぼちのクリスマスおはなし会〉
12月21日(土)午後3時から。先着80人
出演:天王寺おはなし「ほちぼち」
- 〈だっこでえほん～あかちゃんのためのおはなしのじかん〉
12月26日(木)午前11時から。先着25組
出演:絵本の会天王寺・天王寺おはなし「ほちぼち」
- 陶芸教室作品展
12月20日(金)～2月19日(水)
天王寺図書館併設の陶芸教室に通う方々の力作が並びます

現役不動産会社社長から学ぶ 不動産開業セミナー

日時 平成25年 **12月16日(月)** 午後**1時～4時** **参加無料**

会場 大阪産業創造館 6階 会議室 **定員** 90名

不動産業を仕事として、生計を立てるには、宅地建物取引業免許と供託が必要となります。株価の低迷、低金利の中、不動産のお世話や売買をして、生計を立ててみませんか？ 不動産業の起業、または独立に興味がある方に当本部の不動産開業支援セミナーを通じて、宅地建物取引業免許や供託、開業後の仕事について、セミナーを開催致しますので、是非ご参加ください。当本部は、不動産業の供託を担う公益社団法人です。

セミナーの目的

- 現役不動産会社社長から学ぶ開業体験談
- 不動産業(宅建業)を始めるにあたって
- インターネットが変えた不動産業の実務
- 宅地建物取引免許申請書及び当協会への入会申請(供託)の流れについて(希望者のみ)



公益社団法人 全日本不動産協会 大阪府本部
協賛：公益社団法人 不動産保証協会 大阪府本部

お申し込みお問い合わせ TEL (06) **6947-0341** 受付時間 平日9～17時 FAX (06) **6947-7661**

不動産に関する 市民無料相談を実施

平成25年 **11月28日(木)** 午後**1時～4時** マテ
大阪市 **中央区役所**
1階①番窓口 区民情報センター内相談室

お気軽にご相談ください

中央区役所が行っている市民無料相談室において「不動産に関する無料相談会」を開催します。「近隣の相場が知りたい」や「お部屋探しのチェックポイント」など不動産のプロが取りまづる疑問などに無料で応え致します！不動産は取引される金額が大きく、トラブルの未然防止など「転ばぬ先の杖！」として、どうぞこの機会にご相談下さい。

不動産に関するお悩み相談

- 不動産ネット検索の方法
- 不動産購入時の契約から引渡まで。
- 不動産売却時の業者選びのポイント!
- 大家さん! 宅建業法はドンドン変わっています。新しい契約書を使っていますか?
- お部屋を借りる注意点!!
- 住まいの税金 ……など、どんなご相談も

……事前にお電話もしくはメールにてご予約も承っております……

(社)大阪府宅地建物取引業協会 中央支部 ☎**6944-0703** chuo@swan.ocn.ne.jp
(公)全日本不動産協会 大阪府本部 中央支部 ☎**6121-4477** info@zen-chuo.jp

上町台地・12月イベントカレンダー

1(日) ■朝市「わか市」・四天王寺西重文広場。有機野菜や無添加食品、手作り品、古道具などの露店。午前9時～午後3時。
■園長と動物園散歩・天王寺動物園。午前10時半。新世界ゲート出発。天王寺動物園公園事務所(06・6771・8401)
■第9回あべのガレージセール・大阪市立金塚小学校。午前11時。無料。環境局南部環境事業センター(06・6661・5450)
■シンポジウム「道頓堀の開発と芸能」・大阪歴史博物館。午後1時。500円。06・6946・5728
■瑞宝雙光章受章記念「安井司先生講演会～天王寺の移り変わりを語る」・天王寺区民センター。午後2時。無料(資料代500円別途)。06・6771・9981

6(金) ■大阪市戦没者追悼式・大阪市中央公会堂。午前10時半。福祉局総務課(06・6208・7911)
■講演会「発達障がいの理解と支援」・中央区民センターホール。午後1時半。無料。要申込。一時保育あり(事前申し込み要)。中央区役所市民協働課(06・6267・9743)

7(土) ■あべの健康づくりイベントSKIP「あなたの健康度チェック!」・阿倍野区役所2階大会議室ほか。午後1時。無料。06・6622・9882
■クリスマス「子ども劇場」・阿倍野子ども・子育てプラザ。午前11時。人形劇や音楽ほか。06・6623・1775
■長居植物園案内・午後2時半。大阪市立自然史博物館玄関前ポーチ集合。無料(植物園入園料別途)。06・6697・6221
■道頓堀川 水上パレード(～8日)・深里橋～日本橋。日没～。無料。中央区役所総務課(06・6267・9988)
■ガーデンイルミネーション～花と光の贈り物(～25日)・長居植物園。午後5時半。有料。06・6694・9007

8(日) ■府民公開講座 認知症を学び地域で支えよう・天王寺都ホテル。午後1時。無料。大阪府鍼灸マッサージ師会(06・6624・3331)
■園長の動物園講座・天王寺動物園レクチャールーム。午後1時半。天王寺動物園公園事務所(06・6771・8401)
■特集展示「新発見史料からみる江戸時代の道頓堀」学芸員による展示解説(15日～)・大阪歴史博物館。午後2時。無料(常設展示観覧券必要)。06・6946・5728

14(土) ■ジオラボ「恐竜の年齢を調べよう」・大阪市立自然史博物館。午後2時半。無料。06・6697・6221
■クリスマスフェスタ・天王寺区民センター。詳細未定。

15(日) ■獣医さんのお話・天王寺動物園レクチャールーム。午後1時半。天王寺動物園公園事務所(06・6771・8401)
■町家のもちつき・大阪くらしの今昔館。午後1時半(午前10時より整理券発行)。中学生以下対象。無料。06・6242・1170

18(水) ■特集展示「近代建築の記憶」(～2月3日)・大阪歴史博物館。有料。06・6946・5728

21(土) ■住まいと暮らしの無料相談会。(記事4面)

22(日) ■動物君たちの一日・天王寺動物園レクチャールーム。午後1時半。天王寺動物園公園事務所(06・6771・8401)

23(月) ■大阪市中央公会堂 One★Coin見学会&コンサート2013・大阪市中央公会堂。午後1時。500円。06・6208・2002
■特集展示「近代建築の記憶」学芸員による展示解説・大阪歴史博物館。午後2時。無料(常設展示観覧券必要)。06・6946・5728
■除夜の鐘・一心寺。午後10時より受付。06・6771・0444
■初心者の方の上り伝統芸能ナイト「年越し特別編」・山本能楽堂。午後9時半。有料。06・6943・9454

31(火)

1月号は12月20日発行です。例年と発行日が異なります

中高年の方のためのパソコン教室

くり返し、ゆっくり、ていねいに、楽しく
無料見学随時受付中

富士通オープンカレッジ 谷四ハローワーク前校
電話 06-6944-0733 谷四ハローワーク前校
FAX 06-6944-0741 中央区農人橋1-4-25
電話受付(月～土) 9:00～17:30 谷町線・中央線 ⑧番出口



うつ・不眠・神経症

痛みを伴う原因不明の不調

紹介記事

鍼灸(しんきゅう)治療に関する高い専門性と親身なカウンセリングで気分が優れないといった心の不調も相談できる松山治療院は、患者一人一人の症状に合わせた治療法を見つけて施術してくれる鍼灸治療院です。

治療は院長考案の「松山式漢方箱灸」、鍼灸、物理療法(光線療法)などを組み合わせた施術で、鬱(うつ)症状、不眠、神経症、自律神経系、不妊などの女性特有の疾患を改善していきます。抗鬱剤の副作用が軽減したり、薬を減らすことができたり、薬を飲まなくても眠れるようになったりという改善例が多数あるとのこと。他人に理解してもらえない症状、原因不明の不調などの悩みもお寺の副住職でもある院長が患者と納得いくまで話し合って治療に当たるので鍼灸院が初めての人も不安なく受診できます。院長直通電話で相談可。

医療保険療養費支給申請可(医師の同意が必要) ご予約電話は午後から受け付けます

はり・きゅう・小児鍼 カウンセリング **松山治療院** 地下鉄・JR 天王寺駅から徒歩2分
天王寺区堀越町9-8 協進ビル201

出張施術有 予約受付電話 ☎ 06-6771-1447 施術時間 午後～完全予約制
080-3036-2022

初笑いは「たかつ笑い亭」で! ～イス席で楽しめる寄席～

第9回 たかつ笑い亭

2014年 **1月13日(月・祝)** 桂小鯛「看板のピン」
桂文也「炎焔太鼓」
～仲入り～
林家 染弥「読書の時間(桂三枝作)」
桂雀三郎「けんげしゃ茶屋」
三味線 勝正子

14:00 開演(13:30開場) 募集定員 会場/たかつガーデン8階 160名

入場券 一人一席/自由席
前売 1,000円 **当日** 1,500円

申込方法 来館 電話 たかつガーデンのホームページ のいずれかより申し込み後、チケット代金をお支払ください。

たかつガーデン 大阪府教育会館
(一財)大阪府教職員互助組合 教育会館事業部
●詳細に関してはお問い合わせ下さい。
TEL (06) **6768-3911**
12月29日～1月3日は休館日となります。
http://www.takatsu.or.jp/
●営業時間 9:00～21:00
■〒543-0021 天王寺区東高津町7番11号
近鉄大阪上本町駅から徒歩……約3分
地下鉄谷町九丁目駅から徒歩……約7分

