



夏の風物詩 四天王寺の盂蘭盆会万灯供養 写真提供：和宗総本山 四天王寺

上町台地「界限」の情報紙へ

「うえまち」は中央区・天王寺区・阿倍野区を中心とした「上町台地エリア」を舞台に、13年にわたり地域に密着した情報紙を発行してきました。

対象エリア拡大

あたり、エリアを周辺地域に拡大し、それらをゆるやかにつなぐ地域の価値をさらに高めることを使命に活動していきます。

戦争の記憶	2面
「うえまち」1周年企画	8面
こだわりの料理とビール	6面
夏の夜のイベント	6面
イベント欄デザイン変更	8面
夏休み自由研究のヒント	11面



上町台地界隈の情報紙

揮毫 心寺長老 高口恭行師

2017 葉月(はづき) 8 月刊・第148号 7月25日(毎月25日)発行

大阪市立社会福祉センター指定管理者 NPO法人 まち・すまいづくり 発行 うえまち編集局 TEL&FAX.06-6779-7222

無料配布 うえまち9月号は8月25日発行予定

『うえまち』協力スタッフ募集中

情報紙『うえまち』の制作をお手伝いしていただける方を募集します。上町台地が大好きな人、大歓迎。空いている時間、少しのお手伝いでもかまいません。一緒に紙面を作っていきますか。

- 有給スタッフ** 男女・年齢不問、デザイン経験者歓迎(時給制・勤務日は要相談)
- ボランティアスタッフ** 配布・折り作業(月2日程度)、紙面評価 住んでいる地域のお勧め情報提供など

「なにわの日・うえまちコンサート」が大阪市立美術館 エントランスホールで開催されます。8月5日(土)午後6時30分開場、7時開演。「なにわのバイオリニスト」728(なにわ)大使(浪速区文化親善大使)の浅井咲乃が、今年もヴィヴァルディの「四季」全曲などを演奏します。天井が高く、心地よく音の響く荘厳なホールでの「四季」は毎年恒例。毎回

進化する浅井の四季を楽しみに来る方も多くいらっしゃいます。パツヘルベルの「カノン」、バッハの「G線上のアリア」なども演奏します。出演は、延原武春(指揮・オーボエ)、テレマン室内オーケストラ。入場料2500円(全席自由席・先着順入場)。小学生以上が対象。定員250人。当日券あり。▽予約チケットぴあ、電話0570・02・9999(Pコード334-755)▽問い合わせNPO法人まち・すまいづくり、電話06・6779・7222

なにわの日・うえまちコンサート

真夏の夜に咲く弦楽の調べ

「住まいと暮らしの悩みプロが無料相談」を開催しています。時間は午前10時〜正午。当日は、当法人会員の弁護士、司法書士、税理士、宅地建物取引士、1級建築士といった専門家が出席。専門知識を生かし、責任を持ってご相談に応じます。さまざまテーマに対応します。例えば、「資産活用で複数の活用法からベストを選びたい」「相続税改

住まいと暮らしの悩みプロが無料相談

相続・法律 税・建築ほか

正に伴う税金対策のポイントには「兄弟間の遺産相続がまとまらない」などのほか、税金やリフォーム、介護など住まいと暮らしに関する多様な相談を受け付けています。大事なことのほかに、なかなか日常生活では相談できない住まいと暮らしの「困った!」はありませんか。専門家チームがワンストップで対応します。当日、公務等で欠席する場合があります。なるべく事前にご予約ください。相談会以外の日でも対応します。▽問い合わせ・予約NPO法人まち・すまいづくり、電話06・6779・7222

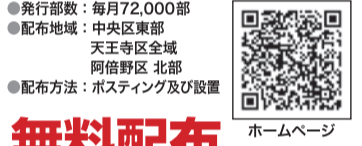

うえまち9月号は8月25日発行予定

地域に密着した医療・介護を目指します

医療法人 歓喜会グループ

辻外科 リハビリテーション病院

E-mail honbu@kankikai.com 検索

空き家で お困りの方!!

全国・大阪府の空室状況

全国の空き家は約820万戸、空き家率は13.5%となっています。大阪市内の空き家数は約25.5万戸(大阪府内の空き家(62.5万戸)の約40%)となっています。その空き家の多く(約16.4万戸)は、「賃貸用の住宅」の空き家となっています。この数字(約16.4万戸)は、大阪市内の空き家の約6割を占めており、利活用されていない空き家(空き家のうち、「その他の住宅」)も6.9万戸あり、特に、木造賃貸住宅で空き家率が高く、長屋では27.6%、文化・アパートでは42.7%となっている。(総務省統計局HPより)

空き家の放置は、所有者に大きなデメリットが発生します!

お気軽にご相談ください!

Sun proceed 株式会社サンプロシード Sun Proceed Inc. 〒541-0048 大阪市中央区瓦町3丁目6番5号 銀泉備後町ビル10階 宅建業免許 大阪府知事(4)第49015号 賃貸住宅管理業者免許 国土交通大臣(1)第2261号 (財)日管協 預り金保証制度加入者/登録番号(13)07016

当社は不動産管理の専門、だから安心 お問い合わせは TEL.06-6203-8558 FAX.06-6203-8559 サンプロシード 検索



今伝えておきたい 戦争の記憶 上町台地周辺編

1945年(昭和20年)3月13日深夜、大阪の中心市街地が初めて攻撃を受けました。大阪上空襲です。米軍のB29爆撃機274機が来襲、超低空から焼夷弾を投下しました。浪速区を中心に旧南区、東区(現中央区)、天王寺区の一部なども被災、死者は約4000人に及びました。大阪空襲はこの後、6・7・8月と続き、大阪のまちが焦土と化していききました。(参考文献『あの日、あの時 国民学校一年生の記憶』矢野博 著 新風書房)

『うねまち』では、「今伝えておきたい 戦争の記憶」と題して、上町台地周辺の証言をご紹介します。



現在の山門



無縁塔は焼け残った



池を指さす國子さん

「母のねんねごと」と「真つ赤な空」
下寺町 光伝寺住職 國子克雄さん(75)

当時私は4歳。父は北支に出征して家には祖父、母、叔母2人。空襲警報が鳴り響く中、本堂裏手の防空壕に避難するため、ねんねごと(はるんてん)にくるまれ、母に背負われていました。その裾に焼夷弾の火がつき、母はとっさに裏庭の池に飛び込んで火を消しました。雨のように降ってくる焼夷弾。境内の北の空が

真つ赤に染まっていたのをはつきりと覚えています。私はその色が怖くて母の背中に顔を伏せていました。境内にも火の手が迫り、近所のお寺に避難することになりました。途中、周囲の家々は燃え、火の粉がすごいため、墓参用のフリのバケツを頭にかぶって避難しました。光伝寺の本堂や母屋は

全焼、2つあった門も北側の半分を残して焼け落ちました。境内から西を見ると二面焼け野原で、松坂屋デパートだけが残っていました。焼け出された私たちは、祖父が親しくしていた源聖寺坂南の萬福寺さんに一時避難。その後戦禍を避けるため、京都郊外の叔父の寺に身を寄せました。

戦後、出征していた父が復員し、47年(昭和22年)、私たちはがれきに埋もれた家が戻ってきました。仏像も過去帳もすべて失い、唯一残った狭い柴小屋に身を寄せ8年ほど過ごしました。戦後は食糧難で食べ物は配給制、ひもじい思いをしました。進駐軍のアメリカ兵にチューイングガムをもらったこともありました。

今は食べたいものがないつても手に入りすぐに欲求を満たしてくれました。こうして振り返ると、今ある平和な生活への感謝の心、そして恒久平和を願ってやみません。



昭和初期の下寺町、門前の様子

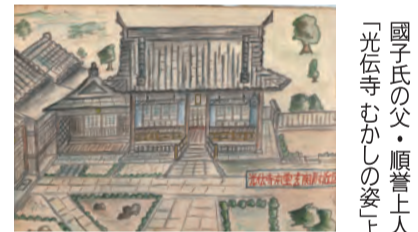

國子氏の父・順善上人画「光伝寺むかしの姿」より 本堂

これらの風景も空襲により焼失した。

『うねまち』では後世に伝えたい戦争の記憶や体験談を募集しています。お寄せいただいた手記は紙面で紹介します。戦争の記憶が風化してきた今、皆さまからの貴重な体験談をお待ちしています。

〒543-0043
天王寺区勝山1-11-29
FAX 06-6779-7202
Eメール uemachi@machi-sunai.com

一心寺広報

夏の風物詩

一心寺の七夕／星に願いを



去る7月4日から7日まで、一心寺境内にて「七夕／星に願いを」を開催いたしました。期間中、ご参詣

有志の皆様は、短冊にお願い事を書いて笹に結んでいただきました。今回は、その様子をちよつとご紹介したいと思います。

4日午前中、境内の竹林から切り出した笹に、「天の川」をイメージした大小のカラーボールと吹き流しを飾り付け、茶所前には短冊書きのブース。今年は書きやすいようにと大きめの正方形短冊を用意いたしました。ところが折しも台風接近の予報。「雨風で飛ばされてしまつては…」と、本

来ご自分で結びつけていただく短冊をやむなく一旦お預かり。台風通過後に寺側が結びつけるという異例のスタートとなりました。明るる5日、回復するかと思われた天候が終日雨。参詣者もまばらな様子。心静かに短冊を書くには好都合でしたが、「願い事」を託すには少し頼りないお天気。ようやく天気が回復したのは6日の朝でした。前半とは打って変わった晴天に多くの参詣。短冊が次々と結びつけられ、笹飾りもようやくの晴れ姿、にぎやかなお祭り風景となりました。

さま。迷いなく一気に書き上げる人、ペンを握ってジッと熟考する人、お連れの方と和気あいあいとした様子ながら書く人、一枚書いてはまた足りないともう一枚書く人。その内容は、「皆が元気でいられますように」「手術がうまくいきますように」と健康祈願・病氣平癒、あるいは「お店が繁盛」「仕事がうまくいき



ますように」と商売・仕事祈願など、十人十色の様相。そんな中、車いすの参詣者が介助サービスの方と一緒に三千佛堂へ。ロビー机の前で、しばらく考え込んだ後、おもむろに「素晴らしい人生になりますように」と一筆。抽象的な願いですが、何か不思議と前向きな印象を受けました。

笹飾りは8日の朝、短冊が外され、その後三千佛堂にて祈願、お焚き上げいたしました。今年で13回目を迎えた七夕。おかげさまで、年を追うごとに短冊の数も増えていきます。一方でお寺の外、街中を見ると電車の駅やお店やさんなど、気軽に短冊が書ける場所も増えていきます。色々な場所から、短冊を書きながら、「そんな目標があるんや、ええなあ」「そんな悩みごとがあるんや、がんばりや」と声を掛け励まし合えるようになればと願うところです。来年の七夕もどうぞよろしく願っています。

(一心寺倶楽部 武田寛 耕)

▽問い合わせ 一心寺倶楽部事務局、電話06-6774-2500、午前9時～午後5時
http://www.jsshinji.or.jp

福祉のお葬式
お一人お一人の為に送ります
エンディングライフサポート
☎ 0120-80-5787

はがき、届きました
記事ネタや質問・要望何でも募集! FBなどでもお応えしていきます。
〒543-0043 天王寺区勝山1-11-29

勝ち馬に乗り「運」の強いヤツが成功する!
姓名のビジネス戦略
改名 社名 方位 相性 経営人事 事業相
お待ちしております 電話 06-6696-5186 携帯 080-3131-6823
web ▶▶▶ 大手前総研 検索

一心寺 おすすめ **呼吸のヨーガ教室**
洗心館道場で「一心寺ヨーガ練成会」を開催しています。ヨーガ(瞑想、禅定)を通じて日々洗心し、16性の回復と心身の健康維持を目指します。簡単な瞑想と呼吸があなたに「癒しと健康」をもたらしてくれるでしょう。年齢に関係なくどなたでも気軽に始められます。
講師はNHKテレビのヨーガ教室でおなじみの「日本ヨーガ光麗会」の番場裕之先生とスタッフ。初めての方も丁寧に指導していただけます。
● 実施日=毎月第2・4土曜日、午後1時30分から3時30分
● 会場=一心寺洗心館道場
● 定員=20人
スポーツに適した服装、バスタオルをご持参ください(更衣室有り)。
問い合わせ 参加ご希望の方は 一心寺三千佛堂・一心寺倶楽部 電話 06-6774-2500 まで (受け付け午前9時～午後5時)

終活、お葬式が心配...そんな方に
頼れる家族がない、子どもに面倒を掛けたくない
創業65年の実績 フクヤグループ
お得に楽しく準備するなら **きずな会員**
ご入会金のみで右記サービスが受けられます
入会金が 期限9月末日 **70%OFF**
通常 10,000円 ▶ 3000円
みなさんも始めませんか
月会費・積立金・年会費が一切不要
3つの特典で最大12万円お得
シルバーサークルでお友達作りも
特典① お葬式プラン料 10%割引 (当社オリジナルプランに限る)
特典② 高級仏衣 無料サービス
特典③ 火葬費用(市民料金) 全額当社負担
メモリアル家族想 ☎ 0120-965-375 10時～18時 株式会社 きずな 天王寺区石ヶ辻町 18-15

幕末 維新

2017-2018

上町台地 ゆかりの地を訪ねる ③

大阪城天守閣 × うゑまち 連携企画

大阪城天守閣

研究副主幹

宮本裕次



長州人たちの無念

大江神社の境内、樹木に覆われた西側斜面の中腹に、招魂社（大江護国神社）の小さな祠（ほこら）があります。またその祠の左には「舊山口藩殉難諸士招魂之碑」※と刻まれた、祠よりも大きい高さ4mほどの石碑がそびえ、独特の雰囲気を感じさせています。

招魂社は、幕末の動乱の中、大坂の地で命を落とした長州藩出身者の霊を慰めるために創建されました。時期は明治2年（1869年）といわれています（明治3年との説もあり）。石碑は明治23年に山口県有志によって建てられ、背面には宋戸久之進をはじめとする殉難者48人の名が5段にわたって刻まれています。

招魂社の創建当時、ここには殉難者の墓も作られましたが、のちに発見された彼らの遺骨とあわせて明治20年に阿倍野墓地に移されました。阿倍野墓地を訪ねると、正面に

「死節群士之墓」、左右の側面に「明治二年八月」「長州」と刻まれた大きな墓石と、それを囲むように配置された各殉難者の墓石48基を今も見る事ができます。

彼らのほとんどは元治元年（1864年）に起きた禁門の変（蛤御門の変）で亡くなった人々です。

尊王攘夷運動をけん引した長州藩は、前年に起きた8月18日の政変で京都から追放され、公武合体を推進する幕府方が勢力を盛り返しました。これに対し長州藩は復讐を求めて入京をはかり、同年7月、阻止しようとする幕府軍と武力衝突を起しました。これが禁門の変です。しかし長州藩は敗れ、復讐どころか御所に弓を引いた朝敵になってしまいました。

国元への帰還を目指し淀川を下った敗残兵の多くが幕府方につかまってしまいます。その時に自害した者をのぞく45人が大坂市中の獄につなが

れ、過酷な扱いを受けた末に全員が獄死もしくは刑死しました。京都を舞台とした禁門の変ゆかりの史跡が大坂にあるのは、こうした悲しい出来事によるのです。

殉難者にはこのほか、落ち延びる途中に尼崎で捕えられ、「残念」と叫んで自害したとされる山本文之助や、また同年2月、薩摩藩の密貿易を暴露して自害せよと藩から強要され、南御堂前で果てた水井精一郎・山本誠一郎も含まれています。

大江神社は上町台地の西のへりにあります。かつてここから瀬戸内海を望むことができ、「夕陽丘」の地名の通り、西に沈む美しい夕陽が古くから愛されてきました。ここが招魂社創建の地に選ばれたのは、無念の思いを抱いて倒れた仲間、せめて故郷につながる海や空を夕陽とともに見せてあげたい、という考えが関係者にあつたからかもしれません。



足元が危険なため、現在は柵の外側から見学する



※魂：実際の碑文では「云々」

① 招魂社の祠と石碑

② 阿倍野墓地に移された墓

不動産に関する 市民無料相談を実施

平成29年 8月24日(木) 午後1時～4時まで(受付3時まで)

大阪市 中央区役所 中央区久太郎町1丁目2番27号 1階①番窓口 総務課(総務企画)相談室

お気軽にご相談ください

● 不動産購入時の契約から引渡まで。
● 不動産売却時の業者選びのポイント!
● 住まいの税金
● お部屋を借りる注意点!!
● 不動産ネット検索の方法
● 大家さん!
宅建業法はドンドン変わっています。新しい契約書を使っていますか? ……など、どんなご相談も

当日は窓口受付、先着順です。

大阪府宅地建物取引業協会 中央支部 ☎6944-0703 chuo@wish.ocn.ne.jp
(公社)全日本不動産協会 大阪府本部 中央支部 ☎6121-4477 info@zen-chuo.jp

ほうれい線解消 シワ取り

最新のシワ取り注射「アルカミド注入」
シワの長さ1cmにつき 10万円(税別)5年保証付

● 眉間や額、ほうれい線などの深いシワも解消し、ハリのある若々しい肌を作ります。
● 加齢によるコケた頬や凹みなどに自然な膨らみと輪郭を回復することができます。
● 効果は5年以上持続し、施術後すぐに効果が出ます。注射のみの施術で時間は10分程度です。

小国院長自らも若返り効果を実証

痛みや出血を抑えるマジックニードルを採用 BIO-ALCAMID™

頬、アゴ、首のタルミ取り
フェイスリフト 70万円～120万円(税別)
超音波ウルセラ
目元・目周り10万円(税別)～詳細HP参照

ワキガ・多汗症 完全完治手術
あさび式皮下組織剥離法
両ワキ38万円(税別)／永久保証制度付

軽度なワキガ・多汗症治療に「ミラドライ」モニター制度有
切らないミラドライ 両ワキ照射 1回33万円(税別)

切らないプチ豊胸術「アクアフィリング」
アクアフィリング
Icc 2,500円(税別)
柔らかさ、触った感触がとても自然で、5～8年の長期的な効果があります。

小顔(エラの張りの)ボトックス注射
両エラ15万円(税別)

あさび美容外科
大阪・布施・堺東・高槻・奈良・和歌山・大津・西明日香・姫路・倉敷
☎0120-889-480
【HP】www.asahi-biyou.or.jp

すこし不思議な、集合住宅。

意外と身近にある「コーポラティブハウス」

第2回

集合住宅に見えるけれども、何かが違う。もしかするとそれは「コーポラティブハウス」かもしれません。

コーポラティブハウス(co-operative house)は、家をつくる複数の世帯が組合を結成し、協同して土地取得から設計者・建設業者の手配まで行う集合住宅の事です。敷地条件の良い土地を協同出資で確保した上で、各住戸はそれぞれの希望を生かした間取りや仕様で設計することができます。

コーポラティブハウスの外観は、一般の集合住宅と同じく窓とベランダが積み重なった形です。しかし、よく見ると各階で少しずつ形状が異なる事が分かります。例えば同じ壁面側でも、ある階の窓は幅広ですが、その上の階は小窓が2つあるだけ。これは、各住戸の間取りが全く異なるためです。

上町台地内にはコーポラティブハウスが点在しています。ぜひ、一度探してみてください。

問合せ/アトリエホロニカ 建築士事務所 ☎06-6775-6024 http://www.holonica.com

売物件大募集!!

売却力に「自信」があります。

無料査定 秘密厳守 安心の買取

適切な対応と価格で売却のお手伝いをいたします。

新築・中古・仲介・買取
その他不動産のことならお任せ下さい!

買取相談 大歓迎!

株式会社 ビービーハウス 天王寺営業所

☎0120-37-2846

うえまち「一言自慢の景色」(25)

一心寺長老・高口恭行
都市計画家・田端修

鮮やかなアイストップ・真言坂



第10回七坂賞「真言坂の夏」(栗原正隆さん)

天王寺七坂の一つ、真言坂の夜景です。七坂は、上町台地の足元と頂部の落差およそ15mをつなぐ急坂で、うち6カ所は東西方向、この坂だけが南北

方向を向いています。台地上にある生國魂神社の境内地に、大阪市内から千日前通り辺りの谷地を経てアクセスするための坂道です。その坂を上がり切った突き当たりには、神社の北門が設けられ、坂道景観のキーポイントになっていきます。東西方向の坂道は上がり切れば平坦な道路に連続して普通の市街地につながっていくのですが、真言坂では、視線の行き止まりの先に、楽しい光景が待っています。栗原正隆さんの写真はさまざまな工夫を凝らし、この景観スポットの魅力を見事に写し取っていると考えます。

2015年 天王寺動物園 100周年記念 応援企画



第34巻 東京落語「熊の皮」

動物が登場する落語を取り上げ、演芸評論家の相羽さんならではの面白い視点で読み解きます。協力：浪速区役所



尻に敷く・くま

恐妻家の男がいる。「横丁のお医者様から赤飯をもらったので、お礼に行ってきたと、女房から口上を教わって出かける。男はしどろもどろになりながら何と口上を述べる。と、医者は「いや、知り合いかから熊の皮を頂いたので、祝いに近所に赤飯を配ったんだよ」と笑顔で応じる。

男が「熊の皮は何に使うのですか」と問うと、「敷皮にする。つまり尻に敷くものだよ」との返事を聞いて「あつ、女房がよろしくと申しておりました」。熊の語源は4説ある。朝鮮語の「コム」から。金太郎と相撲を取った昔話で知れるように「組む」から。暗がりに棲むので「隈(くま)」から。鳴き声が「クマツ」と聞こえるから。あなたなら、どの説に賛成しますか。後ろ足で立つことができ、北海道の釧路市動物園の北極熊は二足歩行ができる。と評判だ。人や猿と同じ足の裏全体を付けて歩く「蹠行(しよこう)」をする。ちなみに犬や猫の指だけで歩く「趾(し)行」、馬や牛の蹄で歩く「蹄(てい)行」がある。「強い」「大きい」の意味は、焼売や餃子だろうか。

が熊にはあり、「熊蟬」「熊ん蜂」はその代表例だ。高温や真空に強い「熊虫」は、最強の生物と言われるが、このほど放射線を当ててもDNAを守ることで、東京大他の研究チームによって立証された。近年、食べ物を求めて人里に降りてくるので、熊を解した自治体が多くなつた。だが、ハンターがお届けづいて効果がないとの報がある。怖いイメージの反面、「プーさん」や「くまモン」などのキャラクターの登場で、愛される存在になった。パンダに「猫熊」の漢字を当てるのも、好感度につながっている。「551」の焼売(しゅうまい)でおなじみの「蓬菜(ほうらい)」が、天王寺動物園に子どもの北極熊を寄贈した。「イッチャー」と命名された。いっちゃん好きなのは、焼売や餃子だろうか。

大阪市ボランティア・市民活動センターからのお知らせ

大阪市市民活動のためのクリック募金

ホームページのバナーをクリックするだけ！ 1クリックにつき3円を、あなたにかわり協賛企業が寄附をします。寄附金は、大阪市の市民活動を推進するために使われます。ぜひご協力ください！

事業主体 大阪市
 大阪市ボランティア・市民活動センター [TEL]06・6765・4041
 〒543-0021 大阪市天王寺区東高津町12-10 大阪市立社会福祉センター1階
 [FAX]06・6765・5618 [E-mail]ocvic@osakacity-vnet.or.jp

運営 協賛企業 ボランティア NPOなど

クリック募金のサイトへはこちらから▶▶▶

一心寺地蔵盆フェスティバル 今年も2日間に渡って開催!

8/23(水)は影絵劇団かしの樹公演「あらしのよるに」を上演。24(木)は一心寺境内で、子ども守護祈願・数珠練り・夜店、ゲームなどを出店。子どもたちの無病息災を祈る「地蔵盆」です。

8/23(水) 影絵劇団かしの樹公演「あらしのよるに」 要申し込み
 「オオカミとヤギ、決して仲良くなれないはずの二人が紡ぐ感動の友情物語」

- 時間：昼の部14:00～夜の部18:00～
- 会場：一心寺シアター倶楽
- 費用：500円(3歳未満無料・自由席)
- 予約方法：FAX・電話・メールにて
- ①ご希望時間②人数(大人・子ども)③住所④電話を明記の上、お申し込みください。

8/24(木) 子ども守護祈願・縁日

- 時間：16:00～19:30
- 会場：一心寺境内
- 費用：縁日など有料

申込 一心寺シアター倶楽 大阪市天王寺区逢坂2-6-13 B1F
 問合せ 電話06-6774-4002 FAX 06-6774-4003 Eメール kura@issshinji.net

② ペンフィールドの脳地図

篠田桃江さん、小倉遊亀さん、ターシャ・テューダーさん(絵本作家)の共通点は？健康長寿で認知症を発症しなかったこと。それは何故か？三人共高齢になっても好奇心と創造力が旺盛でいつも手を動かしていました。左図はカナダの脳外科医ペンフィールドが発見した「ペンフィールドの脳地図」と呼ばれる脳の機能的な地図です。これを見ると手や顔が占める割合がいかに大きいかわかります。年齢を重ねるといえるいることがおっくうになり手を動かす機会が少なくなりますが、好きなことで手や顔を動かすのは楽しいことですね。ヨシオカアトリエでは、アート作家の吉岡正樹氏がアートカルチャーケアの講座を開いています。すてきな作品を創ってみてはいかがでしょうか。

ACケアスタジオ
 ヨシオカアトリエ 吉岡正樹
 大阪市東成区玉津3-2-3
 (玉津3交差点東スグ。長屋を改装したお洒落なアトリエ)
 お問い合わせ・ご予約
 TEL: 06-6775-0345 担当: 馬淵

一般社団法人 アートカルチャーケア協会
 代表理事 中村真理子
 監修 健康科学研究所 所長 大阪立大学医学部 名誉教授 井上正康

ACCA 一般社団法人 アートカルチャーケア協会
 TEL.06 6775-0345
 〒543-0052 大阪市天王寺区大道3-4-3-101
 http://www.curacommons.jp FAX.06-6775-0344 info@curacommons.jp

サマーバイキング2017 8/13(日)

シェラトン都ホテル大阪で過ごす真夏のトロピカルタイム。フラダンスショーとバイキングで楽しいひとときをお過ごしください。

I部 12:00~14:00 (最終入場 13:30)
 II部 18:00~20:00 (最終入場 19:30)
 ※受付は30分前から開始いたします。

会場 4F 浪速の間
 緑日同時開催
 ホテルの宿泊券や食事券が当たる抽選会実施!

協賛 アサヒビール株式会社 Asahi

ご予約特別料金 (前日までのご予約限定)			当日料金		
大人	小学生	幼児(4歳以上)	大人	小学生	幼児(4歳以上)
¥8,000	¥4,000	¥2,000	¥8,500	¥4,500	¥2,500

※写真はイメージです。※記載の金額には税金・サービス料が含まれております。

[チケットのお求め・お問い合わせ] TEL.06-6773-8156 受付/10:00~20:00
 3F ホテルチケットカウンター

シェラトン都ホテル大阪
 〒543-0001 大阪市天王寺区上本町6-1-55
 TEL.06-6773-1111 www.miyakohotels.ne.jp/osaka/
 近鉄 大阪上本町駅直結・地下鉄 谷町9丁目駅より徒歩約5分

歴史問答

南編

うえまち漫遊

大阪歴史博物館 学芸員

大澤研一

NPO法人まち・すまいづくり会員
大阪検定1級合格
セレクト大阪スポーツクラブ

野津弘昭

「歴史問答(南編)」では、大阪歴史博物館の大澤氏と大澤をよなく愛する読者代表・大澤検定1級合格の野津氏が、天王寺から住吉大社までの史跡などをめぐり、問答をしながら上町台地の歴史をひもときます。

其の四 「鶴見橋」はあったのか

①大澤 西成区には、鶴見橋商店街という大阪有数の長さを誇る商店街があります。ところがまたその周りに川は見当たらないようです。この「橋」地名の由来を野津さんはご存知ですか？

②野津 私が用地関係の部署にいた昭和の終わり頃、業務の一つとして、十三間堀川という川を埋め立てた後、道路用地(阪神高速堺線)以外を売却していく業務を行っていました。その業務経験からすると、私の直感から言うと、鶴見橋はこの辺りを南北に流れていた十三間堀川に属しているのではないかと思います。

鶴見橋商店街は、かつて大きな紡績工場とその女子寄宿舎とを結ぶ商店街として発展したという話を聞いたことがありますが、鶴見橋という橋は実在したのでしょうか？



鶴見橋商店街の西側入口

津守新田の開発(1702年完成)に伴って開削された運河です。この川は木津川から分かれて今回の鶴見橋付近、そして住吉大社の西側(高燈籠付近)を通り大和川まで続いていました。かつては内川(うち

十三間堀川は江戸時代、津守新田の開発(1702年完成)に伴って開削された運河です。この川は木津川から分かれて今回の鶴見橋付近、そして住吉大社の西側(高燈籠付近)を通り大和川まで続いていました。かつては内川(うち

かわ)とも新堀(しんぼり)とも呼ばれ、大阪から住吉参詣に向かう屋形船でにぎわったといわれています(『摂津名所図会大成』)。しかし、西成区内の流路は1973年までに埋め立てられてしまい、現在は大和川との合流地点付近(住之江区)で公園に整備された「十三間川親水河川」などわずかに残るのみです。さて今回の鶴見橋ですが、その歴史は1909年、大日本紡績が木津川沿いに建設されたときにさかのぼります。ツルの飛来が見られたことがその名の由来と伝えられています。もしかすると当地を行き来した女工さんのイメージがその名に重なることがあつたかもしれません。その後、鶴見橋は1927年に橋長10.9m、幅5.9mの鉄橋に架け直されま



前の鶴見橋旧地。上は阪神高速道路



した。橋自体は二代でその歴史を終えました。商店街が代わり地元の歴史を語り継いでいるといわけです。

④野津 なるほど、鶴見橋という橋は二代で終わって、商店街がその歴史を語り継いでいるんですね。それにしても、江戸時代、住吉参詣に屋形船ですか。風流ですね。今も残っているのは、都心部の水の回廊に加え、水都大阪の観光コースになったでしょうか。

8月20日(日) 山本能楽堂 山本能楽堂は8月20日(日)午後5時から、能と現代演劇を組み合わせ「草駄天」を上演します。古典芸能の能を、新たな角度からのアプローチで楽しむ企画の第3弾。今回は能「舍利」を元に、演劇ユニット主宰の劇作家・演出家、林慎一氏が現代劇「草駄天」を創作。半能「舍利」と合わせて上演します。出雲国の僧が都に上り、牙舍利(ブツの歯)で有名な泉涌寺を訪ねる。僧が舍利を拝観しているといつの間にか里人が一緒に拝み、仏教のいわれを語り出す。すると突然空が曇り、稲妻が輝いたかと思つと里人の様子が一変、自分はブツ



能×現代演劇work#03「草駄天」

ダの死直後に舍利を奪った足疾鬼(足の速い鬼)の執心だと名乗り、舍利を奪い空に逃げ去ってしまう。後ろからは足の速い神様・草駄天が追いかけるが果たしてその結末は？。能「舍利」が、現代劇でどのように描かれているのかを楽しみながら鑑賞できます。出演は林本大、小笠原聡ほか。入場料は前売3000円、当日4000円。

8月19日(土) 初心者のための上方伝統芸能ナイト テーマ「菊」 山本能楽堂創立90周年記念イヤーバージョン ●浪曲「お菊と播磨」春野恵子 落語「血屋敷」桂ちようば 能「菊慈童」山本章弘ほか ●舞台上での体験コーナーもあり ●午後6時開演 ●正面席4500円 ワキ・2階席3000円

大槻能楽堂では毎月1回、自主公演能「能の魅力を探るシリーズ」を開催しています。2017年度は、能と深い結びつきのある和歌を切り口にさまざまな曲を上演します。8月19日(土)は能「班女」。野上宿の遊女花子は吉田少将との契りの証に交換した扇を眺めるばかりで、宿を開放されてしまふ。やがて、都、下鴨社の糺の森に、狂女となつて現れた花子は、形見の扇を抱いて一途な恋心を語り舞う。その様子を見ていたのは吉田少将

8月19日(土) 能「班女」 シテは上野雄三。ほかに狂言「子の日」、出演は茂山千五郎。上演前には村瀬和子氏の解説もあります。午後2時開演。入場料は一般5900円、学生3100円。



8月3日(木) 大槻能楽堂 夏休みおやこ教室 ●第1部 午前10時～「ワークショップ・体験コーナー」 第2部 午後1時～ 新作品「光」赤松禎友 大槻裕一 ●前売一般2100円 当日2600円 子ども1000円 第2部 能鑑賞のみ 前売一般1500円 当日2000円 子ども500円 ●体験参加の際は白足袋もしくは白靴下をご持参ください

上町台地歴史講座 新規会員募集

日程 9月23日(土)～24日(日)
会費 38,800円 (1泊2日・4食) 相部屋料金※
宿泊費・23日昼夕食/24日朝食・バス代
拝観料・受講料・保険代・消費税含む
※個室を希望される方は別途料金となります
定員 40名(大型バス1台) 定員に達し次第、締め切り
宿泊先 苦田温泉いやしの宿 泉水
問合・申込 NPO法人まち・すまいづくり TEL&FAX(06)6779-7222 Eメール uemachi@machi-sumai.com
旅行取扱 神戸新聞旅行社

吉備路を巡る講座

岡山市にある緒方洪庵ゆかりの地 足守や備中高松城址、吉備津神社などを学芸員と一緒に巡ります

上町台地歴史講座遠征講座 大阪歴史博物館 学芸員と行く

本屋のおばちゃんの本紹介 ⑨ だしの神秘

暑さで食欲が減退する季節になりました。カラダにやさしい食事とって夏バテしないようにしましょう。和食が世界文化遺産に指定されました。その影響で、どうか、だしの神秘やネットなどで取り上げられています。海外旅行に出かけると、外国にもスープやヴィンソなどのだしがあるのに、和風のだしの味が恋しくなりますよね。著者によると、だしにやみつきになつていくそうです。本書では、まず世界のだしの紹介と日本のだしの歴史から始めて、日本人をやみつきにしているだしのうま味成分について、わかりやすく解説しています。特に昆布と鰹節について、製造現場取材し京都の著名な料理人の協力を得てさまざまな実験と分析をしています。昆布からだしを引いて、おいしい吸い物を作ってみましょう。

伏木亨 著 朝日新聞出版 2017年刊 760円+税

本屋のおばちゃん 元大阪市立図書館員。天王寺図書館長などを経て、2011年に浪速図書館長で定年退職。現在は、ボランティア活動中。

第61回 大阪新能

生國魂神社 8/11(金祝)・12(土)

11日は能「小袖曾我」...



第63回 箒(かがり)の舞楽

四天王寺 8/4(金)

勢いよく燃え盛る篝火の中...



中学生以上1000円 午後7時開演

盆踊り・地藏盆

中央区盆踊り大会

8/4(金)・5(土) 少雨決行

たまつくり盆踊り大会

8/5(土)・6(日) 玉造小学校

中大江盆踊り大会

8/8(火)・9(水) 中大江公園

四天王寺盆踊り大会

8/11(金祝)・12(土) 午後7時半~9時半

てんしば盆踊り*初開催

8/13(日)~15(火) 天王寺公園芝生広場

天王寺ふれ合い盆踊り大会

8/17(木)・18(金) *雨天予備日19日(土)

将軍地蔵の子供盆踊り

8/23(水)・24(木) 五条小学校

一心寺地蔵盆フェスティバル

8/23(水)・24(木) 一心寺



こだわり料理&おいしいビール 夏の夜のイベント



MAP 10月号(9/25発行) 11月号(10/25発行)

長願寺こども地蔵盆

8/23(水) 長願寺 午後5時~

安堂寺祭 9/2(土)

午後6時~9時 安堂寺通り

RAMEN & クラフトビール専門店

TAKAHIRO 午後4時~11時



ベルギービールと焼き鳥

焼き鳥バル なかい 天満橋店



夏にピッタリ! ヘルシーなメキシコ料理

Am BoLuZo (アン ボルゾー)



上海料理・点心・麺・粥・菜

外灘紅緑灯 本館 (わいたんほんりゅうどん)



オリオンビールと沖縄料理

グーニーズ



カフェダイニング

Art dining OVAL (オーバル)



ヘナサロン

かがやきらほ

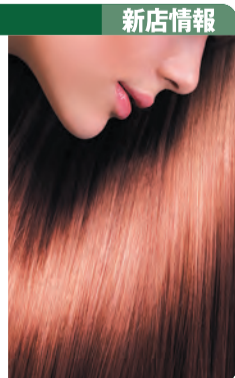

瀬戸内海の自然を楽しむ生き物のにぎわいとその恵み

大阪市立自然史博物館 開始中～10/15日



ザトウクジラ全身骨格標本

700を超える島々、海峽、複雑な海底地形がある瀬戸内海には、豊かな海の恵みと多様な生物の営みがあります。自然史博物館が瀬戸内海沿岸の博物館や水族館などと連携し、5年にわたる観察会や調査会で見つけた成果を紹介しています。

大人500円 高大生300円 東住吉区長居公園1-23 電話06・6697・6221



ボイマンス美術館所蔵 ブリュエール「バベルの塔」展

国立国際美術館 開催中～10/15日



ピエテル・ブルユエール「バベルの塔」1509年頃 油彩、板 Museum No.8, Rotterdam, the Netherlands

ブリュエール1世の最高傑作と名高い「バベルの塔」が24年ぶりに日本上陸。奇想の画家ボスの初来日作品2点と同時代の絵画や彫刻約90点と合わせて16世紀のネーデルラント絵画の魅力を紹介いたします。

一般1500円 大学生1200円 高校生600円 中学生以下無料 心身に障害のある人とその付添者1名は無料(要証明書) 北区中之島 4-2-55 電話06・6447・4680(代)



刀(豊臣秀吉所持 名物「大江」月山貞利復元)初公開

大阪城天守閣 開催中～10/4水

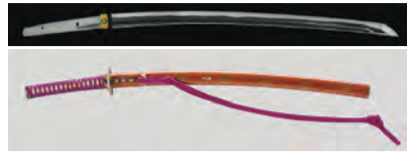

④刀(豊臣秀吉所持 名物「大江」月山貞利復元) ⑤金梨地太閤紋時給総魚子地金具打刀拵 (ぎんなしじたいこうもんまきえそうなごしかなくうちがたなごしらえ)

豊臣秀吉が所持し、大坂夏の陣で落城とともに焼損した名刀を月山貞利が復元。夏の展示「豊臣から徳川へと……」で一般公開されています。

大人600円 中学生以下 大阪市在住の65歳以上の人(要証明) 障がい者手帳等を持参の方は無料 中央区大阪城1-1 電話06・6941・3044

「伊藤東海の書」展 「宇野東寿の仏画」展

四天王寺宝物館 開催中～8/22火



聖観世音菩薩像 並観音菩薩像(部分)

夏季特別展示作品奉納記念として、新たに四天王寺の所蔵となった伊藤東海、宇野東寿の作品展が同時開催されています。伊藤の書は18点が寄贈され、四天王寺所蔵の作品と合わせて展示。宇野の作品は62点が寄贈され、書と仏画が融合した独特の世界を楽しめます。会期中は無休。

一般500円 高大生300円 中学生以下無料 天王寺区四天王寺1-11-18 電話06・6771・0066



創建1250年記念 奈良 西大寺展 観尊と一門の名宝

あべのハルカス美術館 7/29土～9/24日



国宝「興正菩薩坐像」奈良・西大寺 画像提供: 奈良国立博物館(撮影森村欣司)

創設1250年を迎えた西大寺とその一門の真言律宗寺院などに伝わる国宝・重要文化財をはじめとする仏教美術を紹介。時代のうねりの中で進むべき道を追求した興正菩薩観尊らの足跡をたどりま。

一般1300円 高大生900円 小中学生500円 阿倍野区阿倍野筋1-1-43 あべのハルカス16階 電話06・4399・9050



夏休みだよ!家電採集 昭和レトロ家電

大阪くらしの今昔館 7/29土～8/31木



大阪くらしの今昔館でおなじみとなった昭和レトロ家電の展覧会(マスタレクシオン展)。両面ダイヤル式電話機や宇宙ロケット型ラジオなど、昭和30年代の懐かしい家電やアイデアあふれる珍しい家電約150点を紹介します。

企画展のみ300円 常設展+企画展一般800円(団体700円) 高大生500円(団体400円)(要学生証提示) 北区天神橋6-4-20 電話06・6242・1170

第3回あべの歌舞伎「晴の会」

近鉄アート館 8/3木～6日



松竹・上方歌舞伎塾の1期生だった片岡松十郎・片岡千景・片岡千次郎の3人を中心に2015年に結成された晴の会が、四世鶴屋南北の代表作「東海道四谷怪談」を上演します。監修は片岡仁左衛門 片岡秀太郎 演出は山村友五郎。

前売り7000円 当日7500円 高校生以下1000円(事前申し込み) 阿倍野区阿倍野筋1-1-43あべのハルカス近鉄本店ウイング館8階 チケットセンター 電話0570・023・300

第27回 上方歌舞伎会

国立文楽劇場 8/24木・25金



上方歌舞伎で活躍する若手俳優による研修発表会。上方歌舞伎の継承を志し、日頃舞台を脇で支える俳優たちが大役に挑みます。午前11時、午後4時開演。 演目は「菅原伝授手習鑑」から加茂堤の場、佐太村賀の祝の場(ほか)に「棒しばり」。

一般4100円 学生2900円 中央区日本橋1-12-10 国立劇場チケットセンター 電話0570・07・9900

女義太夫の会 はじめての義太夫ワークショップ

あべのハルカス近鉄本店ウイング館8階 SPACE9 第1回 8/26土



女性が太夫と三味線を勤める女流義太夫。日本の伝統芸能・義太夫に親しんでおうちで、咲くやこの花賞受賞の豊澤雅文(三味線)が中心となり、初心者向けの体験講座を開きます。全4回。1回のみ参加も可。男性、子どもも大歓迎。

第1回「オリエンテーションと実演」2500円。第2～4回「三味線」コース1回3000円。「語り」コース1回2000円。中学生以下は全コース1回1000円 問合: 電話06・6372・6707(事務局)

豊国踊りでええじゃないか

大阪城天守閣前本丸広場 8/12土



豊臣秀吉の七回忌に京都の町衆が捧げた「豊国踊り」。昨年復元された大阪の夏の風物詩として定着しつつある踊りを、今年も来城者と一緒に踊ります。幕末、世情の不安を吹き飛ばそうと日本中が踊り狂った「ええじゃないか」の再現パフォーマンスもあります。

午後6時～7時半 参加無料 中央区大阪城1-1 電話06・6941・3044

介護のちょっとしたコツ～介助方法の基本 学びませんか～

辻外科リハビリテーション病院 9/20水



医療法人歓喜会の定例勉強会9月のテーマは「介護のちょっとしたコツ」です。車いすの操作方法や車いすからの移乗方法などを学びます。講師はデイサービスレインボウ太陽丘のスタッフ。講座終了後、希望者は新館施設の見学ができます。

午後1時～2時 参加無料 電話で申し込む(9/11締め切り) 天王寺区生玉町3-24 電話06・6775・3751

第21回 うえまち寄席

大阪市立社会福祉センター 8/19土



上町台地は、落語発祥の地。「自慢」できて、誇らしめる落語会を一緒に作りたいたいんです。こんな思いから、始まった「うえまち寄席」は、5年21回を数えます。

大人1500円 高校生以下半額 午後2時開演 出演: 桂ちょうば、桂佐ん吉(写真真) 天王寺区東高津町12-10 電話06・6779・7222

読者プレゼント

アンケートの必要事項①～⑩全てにお答えいただいた方の中から抽選。 ※当選者の発表は発送をもって代えさせていただきます

必要事項をご記入の上、Eメール、はがき、FAX、ホームページの応募フォームでご応募ください。 8月15日必着(締切)。

- ①プレゼント名 ②名前 ③住所 ④年齢 ⑤性別 ⑥どちらで「うえまち」を入手されましたか ⑦面白かった記事と理由 ⑧気になった広告と理由 ⑨「うえまち」に対するご意見・ご希望・ご感想 ⑩ワインと料理がおいしいお薦めのお店

10月号のMAP面で特集予定です NPO法人まち・すまいづくり「うえまち」編集部 〒543-0043 天王寺区勝山1-11-29 FAX 06・6779・7222 ホームページの専用フォーム http://www.machi-sumai.com Eメール present@machi-sumai.com

※頂いた情報に対し、当法人のご案内などを送らせていただく場合があります。

↓8月10日必着 山本能楽堂 上方伝統芸能ナイト 8月19日(土) ペア3組6人

↓8月10日必着 大槻能楽堂 能「班女」 8月19日(土) ペア3組6人

国立国際美術館 「バベルの塔」展 開催中～10月15日 ペア5組10人

瀬戸内海の自然を楽しむ 開催中～10月15日 ペア5組10人

↓7月28日必着 ハルカス美術館 奈良西大寺展 7月29日～9月24日

↓8月7日必着 四天王寺 夏期特別展示 開催中～8月22日

2000円分 共通商品券 全国百貨店 (1)に解答記入

銭屋寄席 9月29日(金) ペア3組6人

銭屋ホール 奈良西大寺展 ペア10組20人

四天王寺名宝館 簞の舞楽 8月4日(金) ペア5組10人

銭屋寄席 落とし公演を開催した大阪上本町「銭屋ホール」今年3回目となる米朝一門による銭屋寄席では、歌う落語家・桂雀三郎をはじめ4席の落語を楽しめます。

桂優々・桂ちょうば・桂宗助・桂雀三郎 午後6時半開演、8時20分終了予定 一般2500円(全席自由席) 小学生～18歳未満1000円 天王寺区石ヶ辻町14-2 銭屋本舗南館6階 問合: 電話06・6772・1241

長願寺おやこ寄席

長願寺 8/26土



江戸時代から続く落語はお寺の説法が起源と言われています。今回はお寺で親子の夏休みの思い出に親子寄席を開催。 第1部は落語解説。第2部はご家族みんなが笑える「まんじゅうこわい」「平林とわかりやす」演目を揃えました。

大人1800円 子ども1000円 午前10時開演 出演: 桂ちょうば(写真)、森乃石松 天王寺区上沙4-1-22 電話06・6772・3142

銭屋寄席

銭屋ホール 9/29金



平成29年1月、こけら落とし公演を開催した大阪上本町「銭屋ホール」今年3回目となる米朝一門による銭屋寄席では、歌う落語家・桂雀三郎をはじめ4席の落語を楽しめます。

一般2500円(全席自由席) 小学生～18歳未満1000円 天王寺区石ヶ辻町14-2 銭屋本舗南館6階 問合: 電話06・6772・1241



平成29年度中央区の歴史と文化を活かした生涯学習 まちあるき & 講座(全3回)

ブラ・カブキ「歌舞伎を育んだまち・中央区」

- 第1回 9/12 講座「歌舞伎の代表作の多くが大坂で初演された理由」
 - 第2回 9/19 講座「まちあるき「ブラ・カブキ 上方歌舞伎ゆかりの地を歩く」
 - 第3回 9/26 講座「芝居町の栄枯盛衰」
- 参加無料

場所 中央会館 時間 各日午前10時～11時半 定員 30名(原則全回参加)
 講師 河内厚郎(文化プロデューサー・「関西・歌舞伎を愛する会」代表世話人)

応募方法 web→QRコードで専用サイトにアクセスし、応募フォームで申し込む。
 8/25(金)必着 往復はがき→必要事項①～③を記入の上、申し込む(1枚で2名まで)

①「ブラカブキ参加希望」を明記 ②名前、年齢、住所(〒)、日中連絡のつく電話番号 ③2名参加なら同伴者の名前・年齢

申込・問合先 〒542-0073 大阪市中央区日本橋1-1-2・10国立文楽劇場内
 関西舞台株式会社「ブラ・カブキ」係
 電話090・3270・1198(午前9時～午後6時)

中央区まち★ふれあい情報

子育て情報博覧会

子育て応援施設を“ぎゅっと”集めて一挙に紹介!

各施設のブースで、気になる施設の情報が子育てワンポイントアドバイスをフェイス-to-フェイスで聞くことができます。

日時 8/26 午後1時～午後4時半(午後4時受付終了)

対象 プレママ・プレパパから就学前の子どもの保護者

保育 一時保育なし

場所 天王寺区役所3階講堂

問合 天王寺区役所保健福祉課(子育て支援室) 電話06・6774・9894

参加無料 申込不要



参加予定施設(天王寺区内) 幼稚園・保育所(保育園)・認定こども園 子育て支援施設・地域子育て支援サークルなど

天王寺区まち★ふれあい情報

毎日楽しく バランスよく! あべの食育祭 Vol.3

日時 8/22 午後1時～午後3時半 阿倍野区役所2階

体験コーナー 展示コーナー

- 食育クイズに挑戦!
- My防災バッグを作ろう!
- 食育ゲームにチャレンジ!
- 区内の食育活動
- おすすめレシピなど

★絵本の読み聞かせひろば 午後2時45分～3時

★「住まいの虫」相談コーナーも開設!

絵本コーナー ★自由にゆっくり鑑賞できます

- 絵本で「食」について楽しく学ぼう!



参加無料 申込不要

阿倍野区まち★ふれあい情報

「楽しく食べる子どもにする方法」 講師：(一社)健康栄養支援センター 食育子ども部部長 田中美智子さん

午後1時15分～午後2時半(定員150名)

いきいきと楽しく子どもが自ら進んで食べるようになる方法についてのお話があります。

問合 阿倍野区保健福祉センター(地域保健) 1階4番 電話06・6622・9882

ここどこクイズ ⑩

上町台地の写真...どこかわかるかな

大阪市有形文化財の本館(写真)を持つ学校の名称は?



写真・解説文＝中原文雄さん(当NPO法人会員)

クイズ正解者の中から抽選で2人に全国百貨店共通商品券2000円分をプレゼントします!

7面の必要事項①に「クイズ」と書いて、後ろに「答えの場所」を答えてご応募ください。

例>①クイズ/うえまち庵

前回解答 高津宮・高津神社 中央区高津1-1-29 高津の富くじ・グルメ屋台・梅や桜でも有名。昔の西参道が三曲がり半の坂道だったことから、離縁状・三行半と掛けて縁切り坂と呼ばれたらしい。

ここどこクイズ 1周年記念企画 「あなたのここどこ」大募集

あなたのとっておきの上町台地境界の写真をお送りください。写真は10月号(9月25日発行)の「ここどこクイズ」の問題として採用します。合わせて、その場所の「ヒント」と「答え」も文章でお寄せください。

●写真はデータ、現物どちらでもOK

●締切：8月31日(木)必着

●選考：ここどこクイズ出題者 当NPO法人会員 中原文雄さん

●採用された方には5000円分の商品券プレゼント

<送り先> NPO法人まち・すまいづくり「あなたのここどこ」係 〒543-0043 天王寺区勝山1-11-29 Eメール uemachi@machi-sumai.com

天王寺消防署からのお知らせ

夏は食中毒に要注意!

正しい予防を心がけましょう

●予防対策●

- 手や石鹸でよく洗う
- 食材は消費期限(賞味期限)を確認し、長く冷蔵庫等で保存したものは使用しない
- 食材(魚、野菜等)など水で洗えるものは丁寧に洗う
- 食材をしっかり加熱して調理する
- 調理器具は熱湯や塩素系漂白剤で消毒、殺菌を十分にしたものを使用し、使用後も同処理と乾燥させる

夏場、細菌に汚染された食品を食べることにより腹痛、嘔吐、下痢、発熱等の食中毒の症状を起し、0157等の重篤な症状を起こす場合があります。食中毒の症状を起こした場合は市販薬に頼ることなく、医療機関での受診を勧めます。救急車が必要な時は、すぐに119番通報を!

詳細はホームページで 消防 大阪 検索

8月イベントカレンダー

このコーナーでは、まちのイベント情報を募集しています。イベントの参加費が有料・無料を問わず、小さなイベントなどでもOK。毎月5日までにお願いします。

<送り先>「イベントカレンダー」係 Eメール uemachi@machi-sumai.com

- たそがれコンサート2017 開催中～8/25(金)・大阪城音楽堂 午後6時半～8時。3000人。無料。申込不要。雨天決行。市立中学校・高等学校吹奏楽部・航空自衛隊などが演奏。06・7668・5540
- ハルカス300(展望台)花火観覧エリア 8/1(火)・教祖祭PL花火芸術 8/5(土)・なにわ淀川花火大会 午後6時半から特別営業。要特別入場券(別途料金)。06・6621・0300
- プロレスリング紫焰(しえん) 8/6(日)・上本町ハイハイタウン。午後3時。無料。
- 法善寺横丁まつり 8/10(木)・11(金祝)・法善寺横丁 演芸や文楽の奉納、各飲食店の手作り夜店など。10日午後2時から水掛不動尊前で鏡開き、上方落語地車囃子で開幕。
- 写真で体感する動物の世界! Go Wild! 8/11(金)～17(木) 富士フィルムフォトサロン大阪 写真家・山形豪さんによるアフリカ動物の写真展やクイズラリーも。午前10時～午後7時。無料。06・6205・8000
- 今昔館の夏祭りー楽市町家ー 8/12(土)・13(日) 大阪くらしの今昔館 午後1時～4時。江戸時代の町家にお店が並びます。06・6242・1170
- 戦争犠牲者追悼式 平和コンサート 8/15(火)・ピースおおさか 午後2時～3時半。250人。電話にて申込。無料(要入館料)。06・6947・7208
- 太閤祭 8/18(金)・豊国神社 主祭神豊臣秀吉公の命日に執り行われる遺訓を称える祭り。06・6941・0229
- 欣の市 8/19(土)・欣浄寺 産直野菜、釜焼きパン、自然食品、アクセサリーの販売。絵本の読み聞かせなど。午前9時半～午後4時。06・6941・3036

新配架場所情報 大阪市立図書館の全館と大阪市立科学館に、『うえまち』が配架されます。発行から1週間までの配架場所もありますので、見当たらない時は、館内スタッフにお声掛けください。

求人欄、始めました。

『うえまち』では、ご要望により求人欄を新設しました。仕事に限らず、チームやサークルメンバー募集などにもご活用ください。

1枠/H56mm×W58mm

特価 14800円(税別)

毎月5日締切

問合 電話06・6779・7222 uemachi@machi-sumai.com

求人情報募集しています

大阪女学院 大学 生涯学習講座

TEL.06-6761-6063 E-mail ojext@wilmina.ac.jp 中央区玉造 2-26-54

9月から始まる女性対象の講座「ウエルミナ・エクステンションスクール」の受講生を募集します。地域貢献の一環で2013年に開講し、地域の方をはじめ全ての女性に開かれた「学びの場」として生涯学習の機会を提供しています。

受講体験談 「好奇心を持ち続ける」 「オオサカジョウハドコデスカ?」 海外からの観光客に道を尋ねられ、岩切さん(左から3人目)とクラスメイト 思いつく英単語とジェスチャーでお伝えしました。伝わったかなあと思っていると、ウエルミナ・エクステンションスクールの案内が目にとまりました。「英語で日本を観光案内するかあ～これこれ!でも仕事や家事に追われ疲れた頭で大丈夫かなあ?」不安ながらご縁を感じ受講を決めました。頭が日常の雑事を考える隙間を与えないくらい「無」になって授業に没頭。人生経験がばらばらのクラスメイトが「あるある!そうそう!」と分かち合う時間。週1回90分だけ、学ぶこと以外は何も考えない時間の心地よさを感じ、楽しく学ばせて頂いています。(守口市 岩切おり 40代)

初めの方のおすすめの講座 Teaching English For Children

●受講：2017.9/26(火)～2018.1/27(土) 一部を除く

●募集：8/15(火)～28(月) ●対象：女性

●受講料：1万8000円～ 講座により受講料が異なります 初めて受講される方は登録料等あり

図書館 カフェ 等 大学内施設も利用できます

申込方法 8/15(火)、ホームページで予約受付開始 受付締切：8/28(月)24時まで

詳細もホームページから 大阪女学院 生涯学習 検索 ホームページ

ご希望の方にはリーフレットをお送りします。お気軽にお電話ください。

中央大通 地下鉄・森/宮駅 JR 森ノ宮駅 長堀通 地下鉄・玉造駅 JR 玉造駅

連載企画 もし、我が子が不登校になったら? 第40回

相談事例⑱ 「我が子の気持ちを知りたい」
前回に続いて我が子への腫物に...
B君のお母さんは、9ヶ月以上の不登校の我が子が以前より居心地よ...

状況のAさんと、家の中ではやや...
の状況は少し違いますが、お母...
の心配が募ります。金曜日の夜は...

相談の際にその状況のお母さん...
「自分」の生活を変えようと考えているはず...
と、我が子の気持ちを期待を含めて...

代表理事 丹羽豊 NPO 法人 NIWA教育相談室 相談料無料 ☎0120-113-764

図書館だより (詳細は各ホームページが直接お問い合わせください)

- 島之内図書館 8/10 親子であそぼ! わらべうた
天王寺図書館 8/26 夏のおはなし会
阿倍野図書館 8/5 かわ〜いおはなし大会

夏休み 月曜開館!
7/21~8/31
夏休み期間中の月曜日は、午前10時から午後5時まで開館。

子ども・子育てプラザ (詳細は各ホームページが直接お問い合わせください)

- 中央区 8/11 星について学ぼう! ドーム型フラネタリウム体験
天王寺区 8/9 野菜スタンプでうちわ制作
阿倍野区 8/10 管理栄養士の話

天王寺動物園だより 天王寺区茶臼山町1-108 電話06・6771・8401

7/29~30日 8/5~6日 11日~14日 19~20日
夏のナイトZOOを開催!
21時まで(入園も21時まで)。通常の開園時間から引き続き楽しめます。



創業34年 視力回復 無料体験 開催

天王寺区 8/27日 10:00~17:00 クレオ大阪中央 約50分

- メガネがイヤ 机とのキヨリが近い 目薬・訓練で回復しなかった 免許更新が不安

1日10分の視力回復法
厚生労働省認可の超音波治療器...
オピアを自宅で1日10分、片目に当てるだけです。

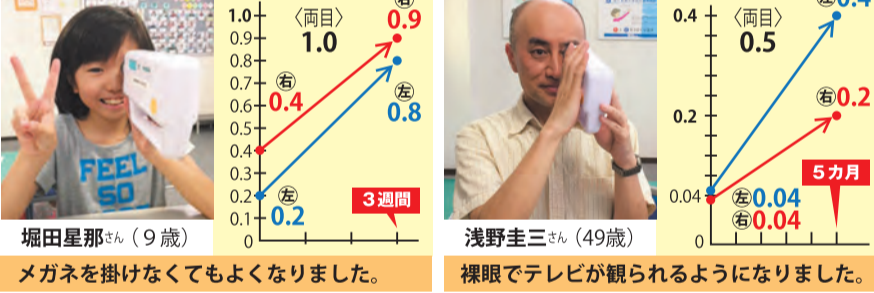

eye medical アイメディカル新大阪
大阪市淀川区東三国5-12-10エンシンビル2F
電話0120-497-613

学力再発見 秀才児を育てる学力開発 最終回

長らく掲載しておりました学力再発見のコラムも今月号をもって終了させていただきます。
2020年に向かって教育は大きく変わろうとしています。



近鉄百貨店上本町店

9階催会場では 午前10時~午後7時

うえまち いっしょに学ぼう! 楽しい! 楽しんじゃおう!
WORKSHOP
こどもワークショップ

木は友だち。木は先生。
(きとひろば)
“木”を使ったあそび体験広場
参加費 お一人さま500円

8月2日(水)~8日(火) ※最終日は午後3時で閉場。

第38回 全国和紙展
[和紙絵画] 和紙群遊心 大阪
[くじやく玉] 和紙芸芸ほづみ 高知
[若狭和紙] 若狭和紙の家 福井

7階
ベビー専門セレクトショップ
Hello赤ちゃん
クリアランス 最終セール 開催中
夏ものアウターが 最終値下げ価格に!

Kintetsu
近鉄上本町
〒543-8543 大阪市天王寺区上本町6-1-55
電話(06)6775-1111

大阪をつくった「なにわのヒーロー」③ 輝く天文学者たち 麻田剛立、間重富

君は、なにわのヒーローを何人知っているかな？
なにわ博士の案内で、うえくん、まちさんと一緒にヒーローたちの足跡をたどろう。読んだ後は、史跡へGo!

れきし

なにわ博士 夏休みは、星空を見るツアーや天体観測会も行われたりするが、君たちは天体観測は好きかな。

うえくん 好きです!

まちさん 私も興味があります。

博士 では、2人に質問だ。月面のクレーター(くぼみ)のなかには、アインシュタインやコペルニクスなど科学者や天文学者の名前がついたクレーターがたくさんあるが、江戸時代の日本人の名のついたものがあるの知っているかな?

うえ・まち えっ? 知りません!

博士 アサダというクレーターがあるんだが、天文学者の麻田剛立(あさだごうりゅう)の名から付けられた。

剛立は豊後国杵築(ぶんごのくにきつき/現在の大分県)の儒学者の家に生まれ、藩の医師をしていたが、子どもの頃から天文学が好きだった。暦に書かれていなかった日食を独自の計算によって予言をし、的中させたこともある。その後、39歳で脱藩し、大阪にやってきたんじやよ。

うえ 脱藩?

博士 脱藩というのは武士が藩を脱け出て、浪人



なにわ博士



うえくん

になることだが当時は重罪だった。よほどの覚悟がなければできないじやろう。もともとの名を捨て麻田剛立と名乗るようになる。剛立は大坂で医師をしながら天文学の研究を続け、天文塾の先事館(せんじかん)を開いたんじや。剛立は先事館で優秀な弟子を育てたが、そのなかに高橋至時(たかはしよしとき)と間重富(はざましげとみ)がいる。

その頃使用されていた暦は、実際の天体の動きとの誤差が多かった。幕府は改暦を実行することになり、その時活躍したのがこの2人だ。至時は下級武士、ましてや重富は町人で質屋の主人だから異例の大抜きだった。ところで君たちは伊能忠敬(いのうただたか)を知っておるだろうか?

うえ・まち はい。正確な日本地図をつくった人!

博士 その忠敬に測量の技術を教えたのは至時だし、重富も忠敬をサポートしたんじやよ。また、重富は大坂蘭学の祖と言われる橋本宗吉(はしもとそうきち)とも深い関わりがある…。

まち 剛立から弟子たちに学問が受けつがれていくんですね。

博士 そうじや。そしてな、江戸時代の大坂には重富のような町人学者がたくさんいたんだ。

うえ・まち 他にはどんな人がいるんですか?

博士 それは来月のおたのしみじや(笑)。

【ノンフィクションライター 須藤みか】

Go!



①麻田剛立の墓



②間重富天体観測地の碑

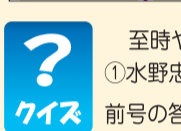

麻田剛立(1734—1799年)は大坂に天文塾を開き、近代天文学の礎を築いた。天王寺区夕陽丘町の「浄春寺」墓地に眠る。四天王寺前夕陽ヶ丘駅より徒歩3分。

間重富(1756—1816年)の功績が認められ、親子四代にわたって幕府天文御用を務めた。大阪歴史博物館と大阪市立中央図書館に所蔵される間重富関係資料は昨年、国の重要文化財に指定された。石碑は西大橋駅、駐輪場横の緑道にある。碑の「長涯」は重富の号。改暦に関わった後も、自宅南側にかかる富田屋橋上で観測を行っていた。

星空や宇宙のことを知りたくなったら、ここ!日本で初めてのプラネタリウムは1937年、前身の大阪市立電気科学館に設置された。北区中之島4-2-1



大阪市立科学館

?
クイズ

至時や重富に関わった改暦を命じた幕府の重臣は?

- ①水野忠邦 ②松平定信 ③阿部正弘

前号の答え 今も残っている堀川は、東横堀川です。

低学年から大学受験までの一貫教育: エフィーアイ

みんなが賢くなる、みんなで賢くなる



考える力を鍛え、頭のよい子を育てる

体験受付 TEL (06) 6767-4599

天王寺区清水谷町17-6 http://fei.bz

先月号から始まったクリエイティブな発想で解決力を育む「クリス」ですが、諸事情により休載することにしました。ご期待くださった方々にお詫び申し上げます。

生きるチカラを子供たちに 新しい理科教育を届けます

今小学生が大人になると65%が現在は存在しない職業に就くと言われてます。未来に向かう子供たちには、単なる学力ではない「生きるチカラ」が求められています。

問題・課題 発見力
気付ける
状況分析・情報編集力
これら力を理科教育で伸ばすため、毎週連続した完全オリジナルなカリキュラムを用意しました。

実行できる
考えられる 試してみる
解決力

子供たちに、気付き、考え、解決する楽しさを。

理科実験教室 キッチンラボ

講師 濱野直子 (天王寺出身)
経歴 四天王寺中高卒 京都大学大学院理学研究科卒 (修士)

天王寺区生玉町1-16
チェリービル3F (谷町9丁目駅すぐ)
TEL 06-6777-2037

幼児教室 東京で45年の実績 大阪唯一
英才アカデミー 玉造教室

1Qが伸びる「知研」のオリジナル教材で2~7歳児の考える力・創造力・発想力を引き出し、幼小受験合格を目指します。

模倣テスト有
出題傾向 徹底分析
城星小受験 (年中・年長)

講師プロフィール
谷口リカ 大手幼児教室に13年勤務。2012年独立。城星学園幼~高卒。現在小学校同窓会副会長。美術教師免許を持ち、絵画・工作指導も得意。

無料体験受付中

馬淵教室と提携、小学校合格後も安心
お問合せ 06-6777-6726
大阪市中央区玉造2丁目10-9 前山ビル4F
ホームページ 英才アカデミー玉造 検索

子どもの**心脳体**を育てる英才教育

園児募集

あへのハルカス南側
松崎町に新園舎オープン

0歳児からの脳科学保育と道徳心を育てる立腰保育を実践。才能開発を行いスーパードレンを輩出。

0歳児からの脳を育てる保育
漢字や物の名前を覚えるカードを子どもの心拍数に合わせてめくると言葉が理解でき、習得に結びつきます。

心を育てる立腰保育
背骨をきちんと立て姿勢を崩さず数分間黙想することによって心が落ち着き集中力が高まります。

3才児

3才児

保育中に受講可

- スイミング
- お受験のためのプレスクール
- ピアノ個人レッスン
- サッカー
- 柔道

選択制

幼少期の学習習慣はやればできるの自信が付き生涯の財産になります。

こどもの園・ぎんのすず TEL 6655-0410
大阪市阿倍野区松崎町2-2-14 http://www.ginnosuzu.jp 送迎有

プロスランゲージセンター 体験イベント
English Fair
イングリッシュ フェア

3日前までにご予約を!
8.26 (Sat) 予約 06(6765)8806
13:30~14:30 対象: 年少~小学6年生

〒543-0028 大阪市天王寺区小橋13-5 上本町財法ビル5F

プロス・フォニックス
リーディングで英語が読めるように!
驚きの無料体験!

プロスランゲージセンター 検索

目からウロコの**算数・数学講座** ①

読んで得する算数・数学の**マル秘テクニック!**

夏休みは算数や数学をどう勉強すればいいでしょうか?

1学期に習った範囲の問題をたくさん解きましょう。2学期の予習もOK。

算数や数学の場合は、その時点数が取れていなくても、次の試験までにちゃんと追いついておけばそれほどダメージは大きくありません。前に習った知識を後の単元で必ず使うので、夏休みなどの長期休暇で必ず追いついておきましょう。

具体的には習った範囲の練習問題をたくさん解くことが重要です。少し難しい問題にも挑戦しておけば、模擬試験などにも対応できます。さらに余裕があれば教科書などをめくって2学期以降の先取りをしておくことをおススメします。

まずいのは、学校がないからといって何もしないこと。大抵は夏休みの宿題がたくさん出るとは思いますが、出なかった場合でも必ず何らかのドリルなどでまとまった分量の問題を解くようにしましょう。

中高生 数学授業 小中高生 個別・グループ指導 生徒募集中!

KSP 理数学院 鍵本聡 かぎもとさとし
電話 (06) 4981-5292 http://ksproj.com
東成区東小橋3丁目1-15 NKBビル3F

上記内容を動画配信中
YouTube



研究材料の宝庫 上町台地 専門家に自由研究のヒントを聞きました！



大阪歴史博物館 学芸員・大澤研一さん

自分の住んでいる「まち」をもっと知ろう！



○地名・駅名の由来を調べてみる

地名や駅名は、まちの歴史を知る大切な手掛かりです。どんな地名・駅名が見つかるかな？近くに同じような名前の神社やお寺など歴史のある場所がないか調べてみよう。あれば、宮司さんや住職さん、ガイドさん、地元の人などに由来を聞いてみよう。



○自分の住んでいるまちにゆかりのある歴史上の人物や有名人を調べてみる

まち中にある案内板や、銅像や石碑を見てみるのもいいですよ。見つけた人物について、図書館やインターネットなどで調べてみよう。



調べる方法もさまざま

- ①図書館・資料館・博物館に行く
 - ②地名なら区役所で訪ねる
 - ③お寺や神社などで聞いてみる
- 大阪歴史博物館では、みんなが住んでいるまちの歴史について紹介しています。江戸時代の大阪の町の絵などを展示していますので、その中から知っている場所を見つけて、現在の場所に行ってまちを調べることもできます。

注意点 調べたい場所が校区外なら保護者の方と一緒に行きましょう

楽しく見せるコツ

調べたことをまとめるときは文章だけでなく、年表、地図、写真、絵などを使うと、分かりやすく、楽しく見えます。
【ポイント】
○現地で撮ってきた写真を使う
○地図と絵の両方を上手に使い分けて描いてみる
(絵は立体的にも描ける。記憶に残っているものは絵のほうが良い)

大阪城天守閣 学芸員・岡島大峰さん

大阪城の石垣を観察してみよう！



○石に刻まれた刻印を調べてみる

①石垣の石に、刻印が見つかることがあるよ。何種類の刻印が見つかるかな？ ②図書館やインターネットなどで誰が彫ったのか、彫った理由を調べてみよう ③見つけれなかった刻印にどんなものがあるのかチェックしよう。④どの大名の石が、どこで見つかったかな？ 発見できた場所の地図も作ってみよう。

「刻印の模様から、どの大名が石を切り出させたのかが分かるよ！」

観察お薦めスポット

刻印の入った石を見つけやすい「隠し曲輪」「山里丸」など天守閣の北側がお薦め。ほかにも大手門の周りなどいろいろな場所があるので探してみよう。

もっと調べには

村川行弘『大坂城の謎』(学生社)などの大坂城や城郭に関する書籍から、刻印を詳しく調べてみよう。どの大名が彫ったかの情報が掲載されているよ。

そのほかの石垣研究のヒントあれこれ

- 巨石ランキングを作る
巨石を探して大きさを比べてみよう。友達と一緒に出掛けて写真に入ってもらえば、大きさが比較できるよ。
- 天守閣の北側と南側の積み方を比べてみる
最も早い時期に築かれた北側は、南側に比べてまだ積み方が荒い。対して南側は、隙間の狭いきれいな積み方ができるように。その違いと理由を調べてみよう。
- 巨石をどのように運んだのか考えてみる
石切り場からここまで、巨石をどのように運んだか、まだ解明されていないことも。今から調べればいつか大発見ができるかも？

観察時のアドバイス

堀を対岸から観察する時は双眼鏡があると便利。堀に近づく時は足元に注意してね！



自由研究の思い出 読者アンケートより

●今は亡き父が田舎まで出向き竹を用意してくれて一緒に水鉄砲を作りました。(30代女性)

●団地の公園で、どうすればカブトムシを探ることができると夜中に懐中電灯を片手に見に行ったのもよい思い出です。(40代女性)

●お決まりの朝顔の観察。私も父が熱中したことが忘れられません。(70代女性)

自由研究は親子の共同作業なんです。ほほえましい様子が伝わってきました。皆さんもこの夏、素敵な思い出をつくってくださいね。

天王寺動物園 獣医・西岡真さん

動物と人間との違いを見つけよう！



○草食動物のかかとはどこ？



草食動物のかかとがどこにあるか観察してみよう。草食動物の後足は人間の足と見比べると、どのようになっているかな。曲がる方向や、足先も観察してみよう。違いが分かったら、どうして人間と違っているのか、走り方の違いなども合わせて、本などで自分で調べてみよう。調べたことを動物園で確かめるのも面白いよ。

○うんちは、どうして違うんだろう？

人間と動物のうんちが違うのは、知っているね。じゃあ、どうして違うのか調べてみよう。食べ物が違う動物がいるのは知っているけど、他に何が違うかな？ 口の形、歯の形、食べ方、うんちをする時のしぐさがどうなっているか観察してみよう。

保護者へのアドバイス お子さんが興味を持った動物は、時間を掛けて見せてあげるといい観察ができると思います。

観察の流れ



観察のポイント

実際の動物は図鑑と違い動いています。行動やしぐさも観察してください。夏場は休んでいる時間が多いため、じっくりと体の部分を観察できます。人間は顔を見る習性があり、どうしても動物の顔ばかりを見てしまいます。顔だけでなく、足、お尻、しっぽ、皮ふなども観察してみてください。

観察の秘密道具



天王寺動物園では動物の一部を「生態的展示」といって自然に近い状態で展示しています。そのため遠くに動物がいて、近くで観察できないことがあります。そこで役立つのが「単眼鏡・双眼鏡」です。生態的展示エリアで観察するなら、お薦めの道具です。

MEBAE 30th Anniversary

めばえ国際学園

めばえ国際学園 検索
osaka@mebae.com

大阪本部教室 天王寺区上本町3丁目3-7
TEL (06) 6763-2201

奈良本部・東大阪・その他多数教室有

めばえの教育

- 総合教育部門 (GLOBAL KIDS)
- 知能開発部門 (BRAIN KIDS)
- 子ども英会話部門 (MEBAE KIDS)
- 野外教育活動部門 (元気っ子)
- 発達障がい部門 (いきいき教室)

総合教育部門 全日制インターナショナルスクール

2018年度生 募集説明会 ご見学可能

9/13(水) 10:00~ 対象 2016年4月以降に生まれたお子様

参加無料・予約受付中! 10月も開催予定

知能開発部門 脳科学に基づいた幼児教室(塾)

1・2歳児 土曜クラス開講

●1歳児:お母さんと離れて2時間の学習 ●2歳児:総合コース など

めばえの小学受験 体験会 9/8(金)

特典:最新入試情報冊子・記念品プレゼント 10:00~11:00

体験無料 年中対象。私学受験まであと1年!

来年10月の受験にまだ間に合います!

体験内容 ペーパー・造形・面接・入試説明

年中受験コース

- 各学校の詳しい学校生活の情報をご提供
- 入試傾向、面接の対策までばっちりサポート
- 保護者様のお悩みをきっちり解決します!

合格率95%以上の実績

- 大阪教育大学附属天王寺小
- 大阪教育大学附属平野小
- 関西創価小 ●城星学園小
- 近畿大学附属小 ●帝塚山小
- 四條畷学園小 ●立命館小
- 智辯学園奈良カレッジ小
- 奈良育英小 ●奈良学園小
- 同志社国際学院初等部など

上町台地の地域情報紙

うえまち



大阪城 ウォーターパーク

開催中〜8/31(木)・大阪城公園 太陽の広場
昼の部:午前9時半〜午後5時、夜の部:午後6時〜10時、1900円〜。

題字横広告募集

恒常的で安定したPRに最適です

教育に関する良質なコンテンツを提供する当媒体は、子育て・教育に関心のある方に訴求可能です。

詳細はお電話で 06・6779・7222

発行 NPO法人 まち・すまいづくり
うえまち編集局

午後2時〜3時半。工作室、小3〜中3。
参加費1000円。申込8/3必着。詳しくはホームページを検索。

●**もりのみや水族館!〜アザラシ&タッチングプール**
8/19(土)・もりのみやキューズモールBASE
午前11時〜午後5時。無料。アザラシや珍しい魚の展示、ヤドカリやカメもやってくる

●**瀬戸内海の自然史 体験教室**
8/19(土)・大阪市立自然史博物館
午前11時〜午後5時。講演会:午後1時〜午後4時10分。06・6697・6221

●**ソーラーランタンの電子工作**
8/20(日)・大阪科学技術館
午前10時〜午後1時・午後3時〜各回90分。小3〜中3。要整理券。無料。
06・6441・0915

●**第12回子ども落語大会**
9/10(日)・大阪くらしの今昔館
正午〜午後5時(予定)。中学生以下。無料。締切8/25。往復ハガキで要申込。入賞者は10/8天満天神祭昌亭に出演。06・6242・1170

お詫び 先月号のこのコーナーに掲載しました喜久屋書店さまの体験イベントに誤りがありました。訂正してお詫び申し上げます。

【正】
●**小学館 ポケットモンスター サン&ムーンおりキャラ体験イベント**
8/19(土)・喜久屋書店阿倍野店子ども館
午前11時〜午後5時。無料。先着200人

子どもと一緒に楽しもう

●**あそびとまなびの大冒険**

〜**コドモのチカラワークショップ2017**〜

開催中〜8/27(日)・キッズプラザ大阪
午前10時半〜午後4時。無料〜800円。
06・6311・6601

●**『その100かいたてのいえ』刊行記念**
いわいとのおの絵本の世界展

7/26(水)〜8/7(月)・阪急百貨店
阪急うめだ本店9階阪急うめだギャラリー。大人700円。子ども(3歳〜小学生)500円

●**夏休みミニ气象台2017**

8/3(木)午前11時〜午後4時半
8/4(金)午前9時半〜午後3時
大阪市立科学館。無料。気象や地震についての
実験コーナーや、いろんな工作コーナーなど

●**アートによる能案内** 8/8(火)
山本能楽堂。参加費500円。午後3時〜5時

●**パパの日 ポップコーンレギュラー半額**

8/8(火)・ポップコーンパパ玉造店
合言葉は「ポップコーンパパ大好き」。
06・6761・4417

●**ウォーターパーク** 8/11(金祝)〜16(水)

もりのみやキューズモールBASE
回転噴水やししおどしから突然水が落ちてくる

など豪快な水遊びが楽しめる。無料。
06・6941・1090

●**夏休み限定体験教室**

8/11(金祝)〜14(月)

大阪市立クラフトパーク
午前10時〜午後0時半、2時〜4時半。有料。
たいこの貯金箱・透明ガラスのフォトフレーム
などが作れます。06・4302・9210

●**能と遊ぼう**

8/16(水)〜18(金)、22(火)〜24(木)

山本能楽堂。午前10時半〜11時半

●**月球儀・火星儀を作る**

8/17(木)・18(金)・大阪市立科学館

元気になってほしい! 元気でいてほしい!

その想いをカタチにしました

安心! 安全!

辻外科リハビリテーション病院の
上層階に暮らす幸せ

便利! 快適!

駅近3分
上層空間に最新設備

6階フロア ついに 受付開始!

ご入居受付最後のチャンスです。
是非この機会にご検討ください。

611号室



家賃・共益費・管理費込み (611号室)

(税別)
276,000円

食費は喫食分のみとなります。

●朝食:430円 ●昼食:850円 ●夕食:880円

その他、医療保険による自己負担分や個別リハビリや介護サービスなどの介護保険の限度額以上のサービスをご希望の場合は自費となります。



サービス付高齢者向け住宅

サービス付高齢者向け住宅



リハビリング 幸寿

http://www.kankikai.com

TEL 06-6776-1265

私たちが
お手伝い
します!